



TEJAS BORJA
Since 1899

**Understand the past
to build the future.**

125 years
1899-2024

Tarifa de Precios | 2025



Understand the past
to build the future.

125 years
1899-2024



Con más de 125 años de trayectoria profesional, nuestra compañía ha sido testigo y parte fundamental del desarrollo de la construcción en nuestro país y fuera de nuestras fronteras. A lo largo de los años, hemos proporcionado un producto que no solo es parte integral de nuestras edificaciones, sino que también es un símbolo de nuestra identidad cultural: la teja cerámica. Este elemento tradicional ha protegido hogares durante generaciones, conservando su valor patrimonial, su belleza y su funcionalidad, al mismo tiempo que ha evolucionado, adaptándose a las necesidades de la modernidad y la innovación arquitectónica.

125 años de historia no son solo un número; son 125 años de confianza, de adaptación a los cambios y de preservar lo que realmente importa: la calidad de un producto que dura generaciones. Somos parte del paisaje urbano y rural, desde las casas de campo hasta los grandes proyectos arquitectónicos.

En un mundo que avanza a pasos agigantados, la tradición no está reñida con la vanguardia. Nuestra teja cerámica es la unión perfecta entre lo clásico y lo moderno, entre la belleza de lo de siempre y la funcionalidad de lo actual. Diseñada para inspirar nuevas formas de construcción, nuestra teja es sinónimo de innovación y versatilidad. Los sistemas de instalación y la completa integración de la energía fotovoltaica en varias de nuestras propuestas son un buen ejemplo, además de la impresión digital y todo su valor añadido diferencial. Hacemos mucho más que fabricar tejas duraderas con materias primas naturales. Estamos comprometidos con la construcción de un futuro sostenible, reduciendo el impacto ambiental y ofreciendo soluciones de aislamiento y eficiencia energética que marcan la diferencia.

Durante más de un siglo hemos cubierto tus sueños y seguiremos haciéndolo. En cada una de nuestras tejas está la promesa de un futuro donde el diseño, la sostenibilidad y la calidad se combinan para ofrecer mucho más que un techo: un hogar, una historia y una identidad.

Índice

| | |
|-------------------------------------|--------------------------------|
| 6 / Resumen de Precios por formatos | 33 / TALÓN 50/45 - C-45.20 |
| 12 / Tejas SOLARES | 34 / C-40.19 - C-40.15 |
| 14 / Sistema ERI | 38 / C-25.12 - ESCAMA |
| 17 / FLAT-5XL | 39 / Piezas decorativas |
| 18 / FLAT-10 | 39 / Caballetes Bretaña |
| 19 / TECHNICA-10 | 40 / BorjaDECOR |
| 19 / ALICANTINA-12 | 44 / BorjaSAT |
| 24 / TB-10 Tech | 45 / BorjaTHERM |
| 25 / TB-12 | 46 / Complementos para tejados |
| 26 / TB-4 | 50 / RSC Grupo Edilians |
| 32 / C-50.21 Celler | 51 / Condiciones generales |

Nota: la reproducción de los colores es aproximada, está sujeta a cambios debidos a los colores naturales de las arcillas. Consultar gama de acabados para diferentes piezas especiales en el en Tel: **+34 96 279 80 14** o por email a **info@tejasborja.com**.

Tejas SOLARES

SOLUCIONES DE ENERGÍA SOLAR FOTOVOLTAICA

Diseño, eficiencia y fiabilidad.

Integración, estanqueidad y seguridad.

+ INFO ↓



NUEVA Teja
SOLAR FLAT-10
178.4 Wp/m²



Teja Cerámica
SOLAR FLAT-5XL
143.26 Wp/m²



SISTEMA ERI

Easy Roof Integration

212.7 Wp/m²

+ INFO ↓

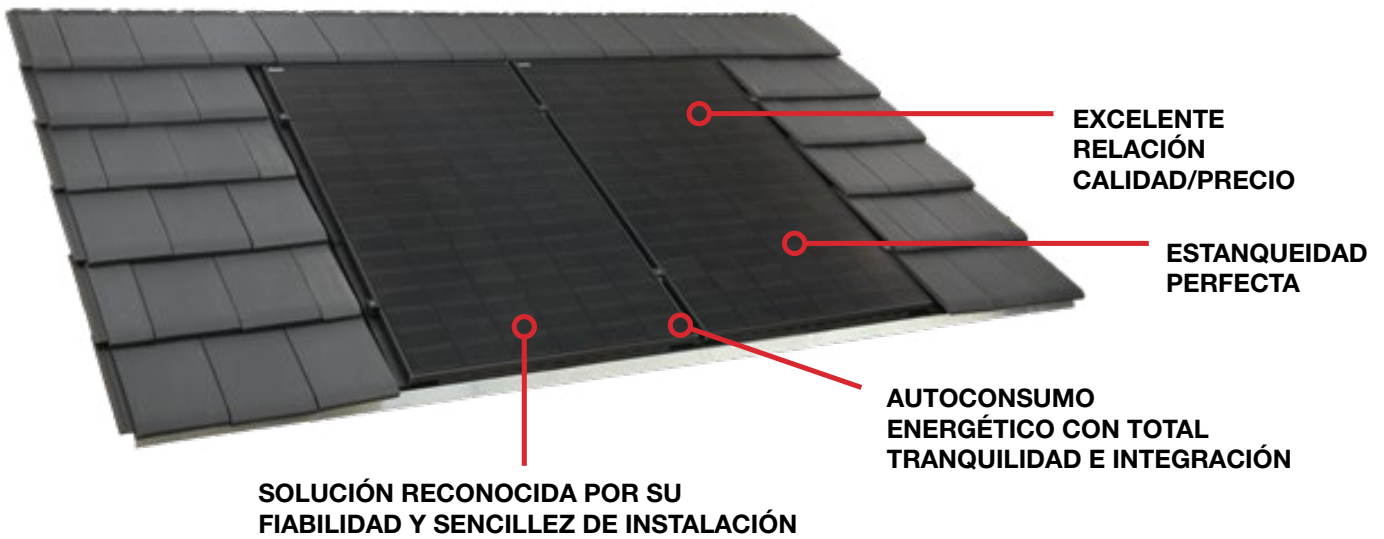

**Sistema de paneles fotovoltaicos integrados.
Compatible con todos los formatos de tejas.**

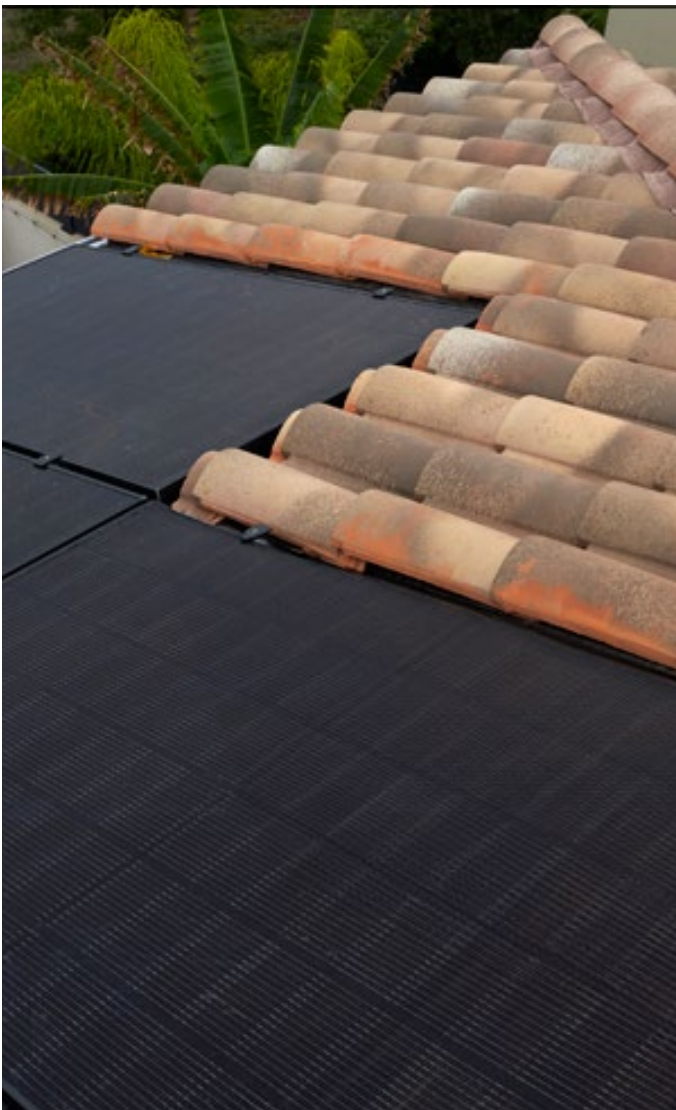

BORJATHERM

SISTEMA DE AISLAMIENTO DE TEJADOS DE ALTA EFICIENCIA ENERGÉTICA

Sistema técnico completo de cubierta ligera. Máximo aislamiento con menores espesores.

+ INFO ↓



$\lambda = 0,022 \text{ W/mk}$  Autoportante



BORJASAT

SISTEMA AVANZADO DE TEJADOS

Un panel polivalente para todos los modelos de teja. Ligero y fácil de instalar. Elevado aislamiento. Máxima estanqueidad.

+ INFO ↓

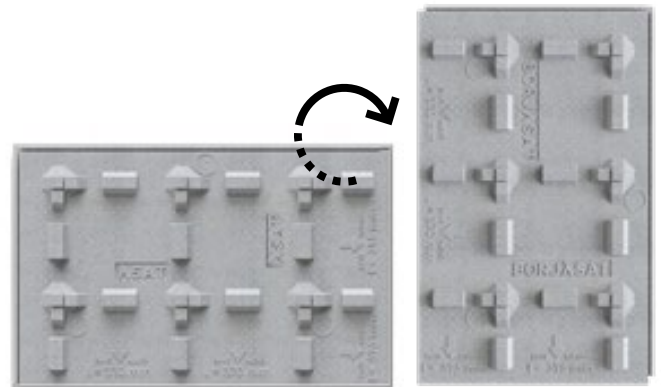

$\lambda = 0,031 \text{ W/mk}$ 100% Neopor®



BorjaJET

IMPRESIÓN DIGITAL

Tecnología de impresión digital que nos permite crear acabados nunca antes utilizados en tejas.

+ INFO ↓

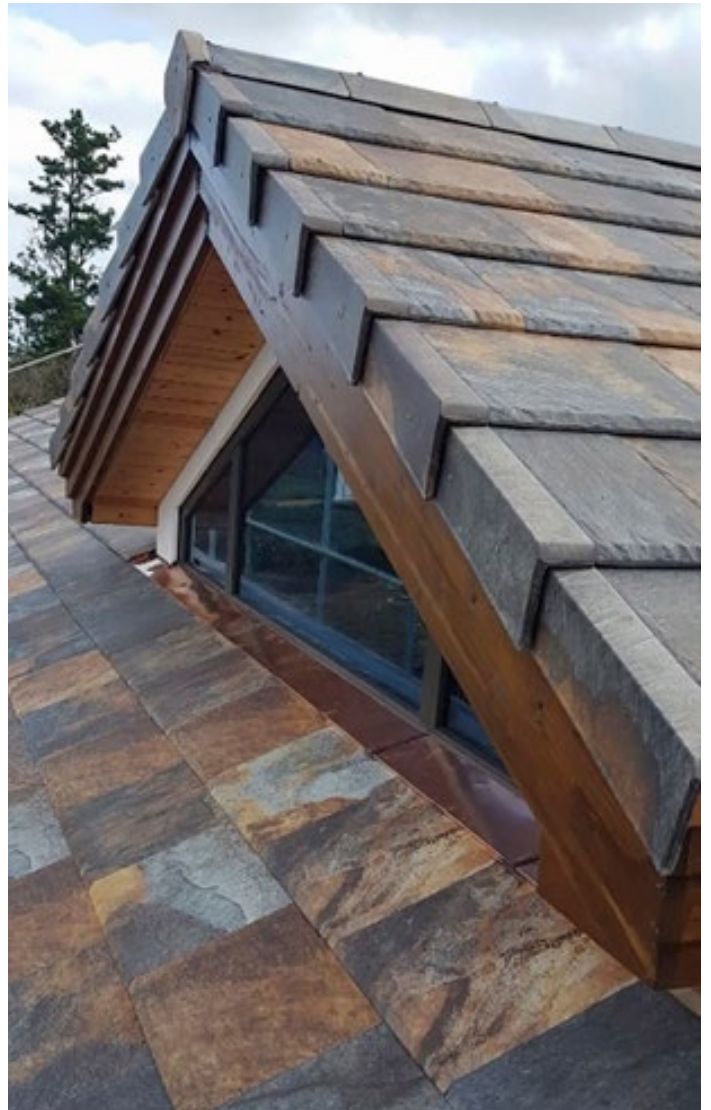

RESUMEN

de precios por formatos y acabados

FLAT-5XL®



MONOCOLOR

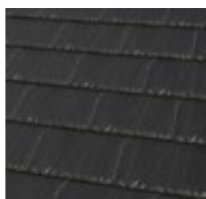

León Matte **TX** **G**

8,43 €/Ud.



reddot award 2019
winner

BorjaJET - Inkjet Technology

PIZARRA Cerámica

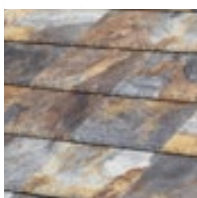

Nepal Orange **D** **G** **TX**

PVP: 11,18 €/Ud.
(61,28 €/m²)



Paris Ocre **D** **G** **TX**

PVP: 11,18 €/Ud.
(61,28 €/m²)

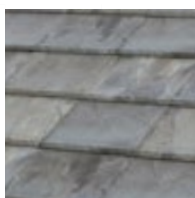

Irish Green **D** **G** **TX**

PVP: 11,18 €/Ud.
(61,28 €/m²)

COTTO Cerámico

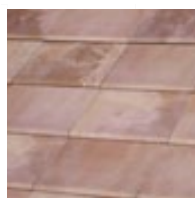

Ibiza Pink **D** **G**

PVP: 11,18 €/Ud.
(61,28 €/m²)

CEMENTO Cerámico

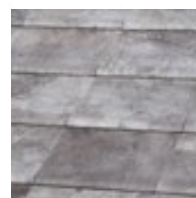

Sidney Graphite **D** **G**

PVP: 11,18 €/Ud.
(61,28 €/m²)

PIEDRA Cerámica

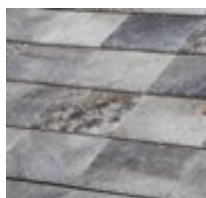

Austin Grey **D** **G** **TX**

PVP: 11,18 €/Ud.
(61,28 €/m²)

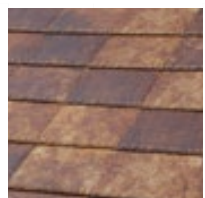

Denver Gold **D** **G** **TX**

PVP: 11,18 €/Ud.
(61,28 €/m²)

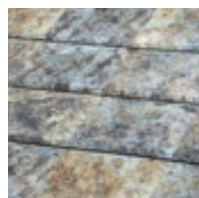

Denver Iris **D** **G** **TX**

PVP: 11,18 €/Ud.
(61,28 €/m²)

ÓXIDO Cerámico

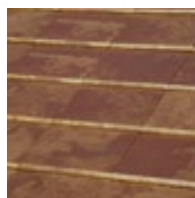

Tokyo Copper **D** **G**

PVP: 13,41 €/Ud.
(73,48 €/m²)

MÁRMOL Cerámico

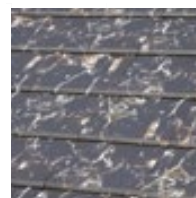

Roma Dark **D** **G**

PVP: 11,18 €/Ud.
(61,28 €/m²)

NOTAS: FLAT-5XL disponible en BorjaJET bajo pedido. Plazo de entrega 4-6 semanas. Los acabados en la teja Flat-5XL se fabrican a una cara.

TX - modelo con textura **G** - pasta gres **D** - digital

FLAT-10

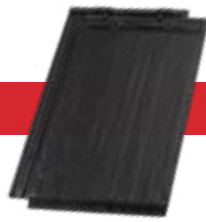

MONOCOLOR

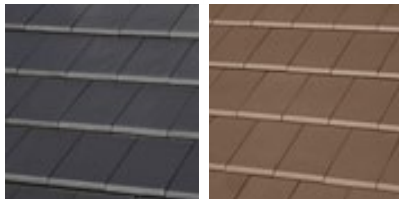

Graphite M Chocolate M

3,79 €/Ud.

3,79 €/Ud.

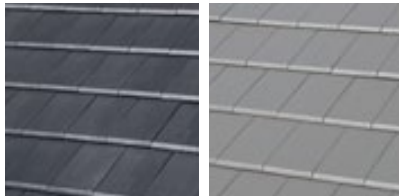

Natural Black M Mid Grey M

3,87 €/Ud.

3,93 €/Ud.

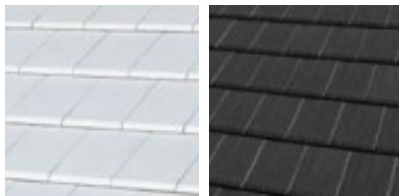

Ártica León Matte M TX

4,10 €/Ud.

4,63 €/Ud.

NATURE

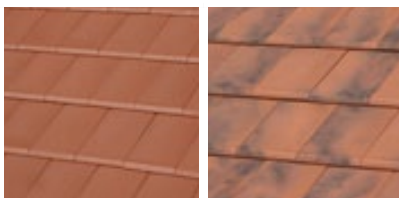

Roja Rojo Musgo

3,56 €/Ud.

3,79 €/Ud.

BorjaJET - Inkjet Technology

PIZARRA Cerámica

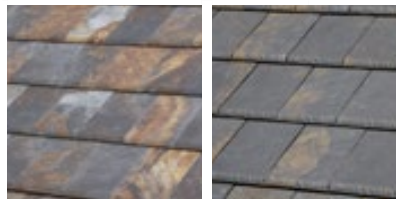

Nepal Orange D M TX Paris Ocre D M TX

PVP: 4,73 €/Ud.
(48,20 €/m²)

PVP: 4,73 €/Ud.
(48,20 €/m²)

CEMENTO Cerámico

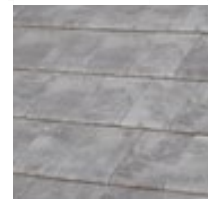

Sidney Graphite D

PVP: 4,73 €/Ud.
(48,20 €/m²)

MADERA Cerámica

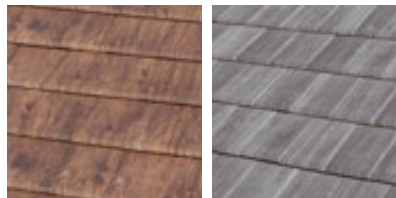

Toronto Oak M D Weathered Cedar D M TX

PVP: 4,73 €/Ud.
(48,20 €/m²)

PVP: 4,73 €/Ud.
(48,20 €/m²)

COTTO Cerámico

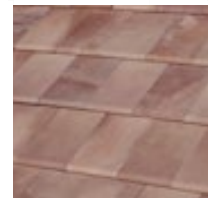

Ibiza Pink D

PVP: 4,73 €/Ud.
(48,20 €/m²)

ÓXIDO Cerámico

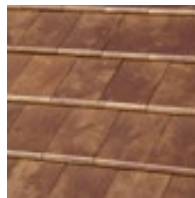

Tokyo Copper D

PVP: 5,67 €/Ud.
(57,83 €/m²)

NOTAS: Los acabados, Ártica, Ibiza Pink, Sidney Graphite, Tokyo Copper, Toronto Oak y Weathered Cedar están disponibles en BorjaJET bajo pedido. Plazo de entrega 4-6 semanas. Los acabados en la teja Flat-10 se fabrican a una cara.

TX - modelo con textura M - pasta marrón D - digital

TECHNICA-10



NATURE



Roja

3,56 €/Ud.

Rojo Musgo*

3,60 €/Ud.

MONOCOLOR

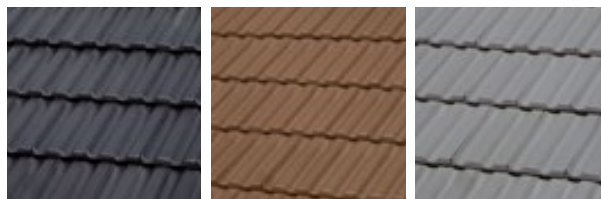

Graphite

3,60 €/Ud.

Chocolate*

3,60 €/Ud.

Mid Grey*

3,89 €/Ud.

* Consultar disponibilidad.

ALICANTINA-12



NATURE

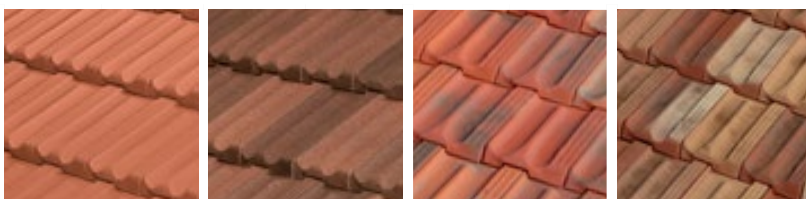

Roja

2,42 €/Ud.

Fosca

2,56 €/Ud.

Norteña

3,02 €/Ud.

Litoral

3,02 €/Ud.

TB-10 Tech



NATURE

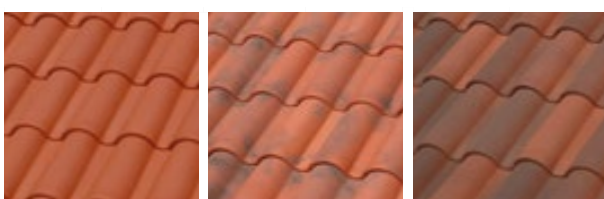

Roja

2,61 €/Ud.

Rojo Musgo

2,98 €/Ud.

Fosca

2,98 €/Ud.

MONOCOLOR

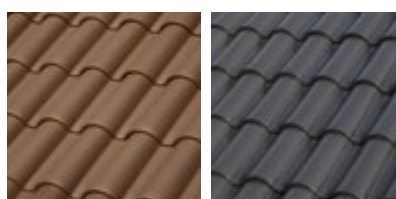

Chocolate

3,60 €/Ud.

Graphite

3,60 €/Ud.

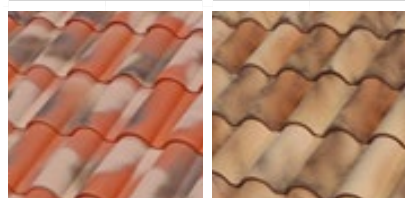

Manoir

2,98 €/Ud.

Lamalou

3,08 €/Ud.

CENTENARIA

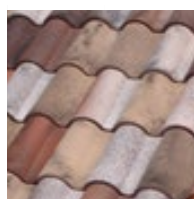

Tierra

3,23 €/Ud.

BorjaJET - Inkjet Technology



Entrepins

3,07 €/Ud.

Irati

3,07 €/Ud.

TB-12



NATURE

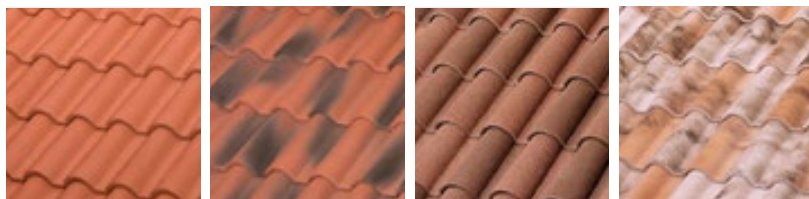

| | | | |
|------------|-----------------|------------|------------|
| Roja | Roja Envejecida | Fosca | Lamalou |
| 2,13 €/Ud. | 2,40 €/Ud. | 2,40 €/Ud. | 2,47 €/Ud. |

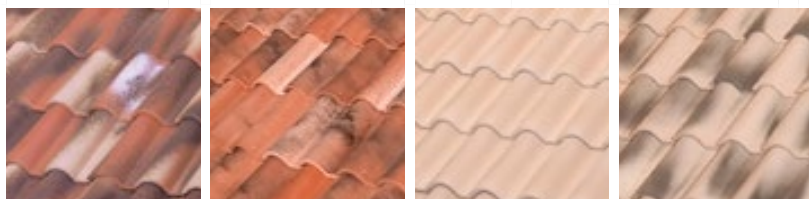

| | | | |
|------------|------------|-----------------|-------------------|
| Bidasoa | Castilla | Blanca Jaspeada | Blanca Envejecida |
| 2,47 €/Ud. | 2,47 €/Ud. | 2,47 €/Ud. | 2,47 €/Ud. |

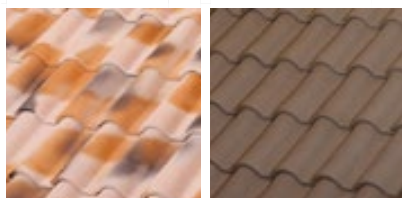

| | |
|------------|------------|
| Vilavella* | Marrón |
| 2,64 €/Ud. | 2,64 €/Ud. |

MONOCOLOR

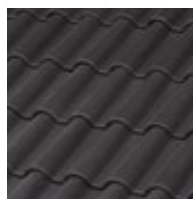

| |
|-------------------|
| Graphite (1 CARA) |
| 2,71 €/Ud. |

| |
|--------------------|
| Graphite (2 CARAS) |
| 3,68 €/Ud. |

CENTENARIA



| | |
|------------|--------------|
| Tierra** | Mediterrània |
| 2,71 €/Ud. | 2,71 €/Ud. |

* Vilavella se fabrica en pasta roja y en pasta blanca.
 ** TB-12 Tierra es un acabado sin textura.



TB-4

NATURE

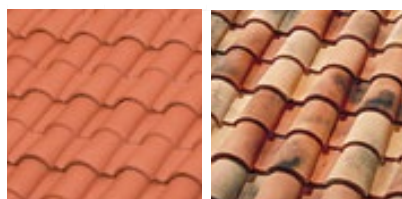

| | |
|------------|------------|
| Roja | Vilateria |
| 2,56 €/Ud. | 3,28 €/Ud. |

C-50.21 Celler



NATURE

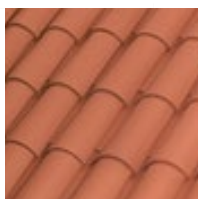

Roja

1,34 €/Ud.

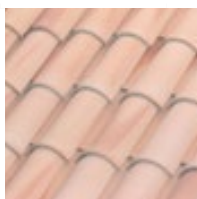

Blanca Jaspeada

1,65 €/Ud.

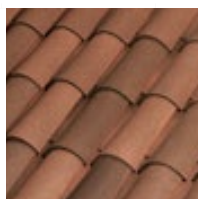

Fosca

1,75 €/Ud.

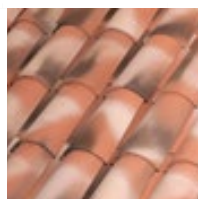

Manoir

1,75 €/Ud.



Vilavella

1,82 €/Ud.

CENTENARIA



Tierra

1,91 €/Ud.



Mediterrània

1,91 €/Ud.

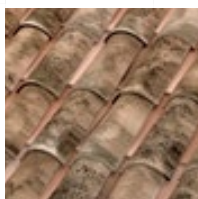

Edetania

1,82 €/Ud.

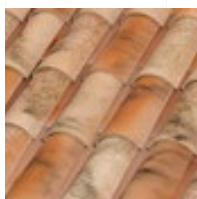

Lamalou

1,82 €/Ud.



Montseny

1,82 €/Ud.

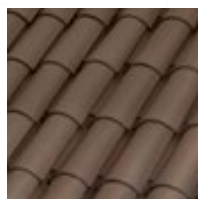

Marrón

1,91 €/Ud.



TALÓN 50/45



NATURE

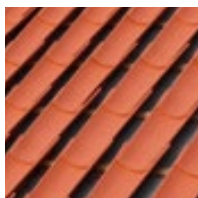

Roja

1,67 €/Ud.

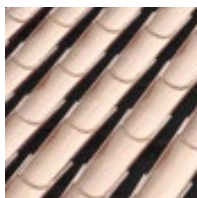

R. Blanca Jaspeada

1,77 €/Ud.



Manoir/Tierra

1,93 €/Ud.



Serranía

1,93 €/Ud.

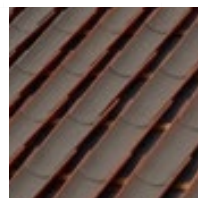

Fosca Marrón

1,93 €/Ud.

C-45.20



NATURE

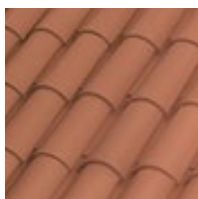

Roja

1,07 €/Ud.

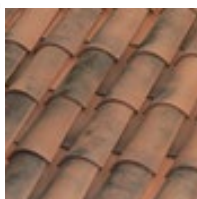

Roja Musgo

1,19 €/Ud.

TX - modelo con textura **☼** - pasta blanca **M** - pasta marrón

C-40.19



NATURE

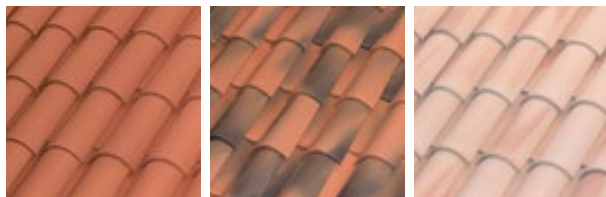

Roja 1,01 €/Ud. Roja Envejecida 1,39 €/Ud. Blanca Jaspeada 1,39 €/Ud. 



Blanca Envejecida 1,39 €/Ud.  Vilavella 1,39 €/Ud. 

CENTENARIA



Arena 1,52 €/Ud.

C-40.15



NATURE

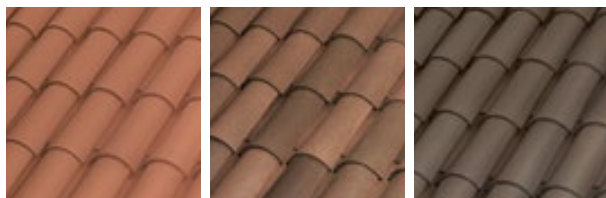

Roja 0,93 €/Ud. Fosca 1,18 €/Ud. Marrón 1,27 €/Ud. 

CENTENARIA



Tierra 1,45 €/Ud.

C-25.12



NATURE

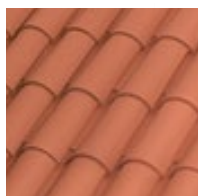

Roja 1,31 €/Ud.



Escama

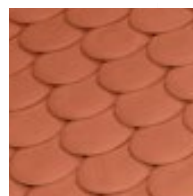

NATURE



Roja 4,64 €/Ud.

 - pasta blanca  - pasta marrón

Teja Cerámica

SOLAR FLAT-5XL

SOLAR FLAT-5XL son las únicas tejas cerámicas de gran formato con **sistema de energía solar fotovoltaica integrada sobre soporte cerámico**, ideales para proporcionar un suministro de energía solar fiable. Es compatible con la Teja FLAT-5XL León Matte y modelos con textura y se presenta en dos versiones, para adaptarse a las necesidades de generación de energía de cada proyecto. Gracias a su integración confiere todas las prestaciones en cuanto a la estanqueidad, sin riesgo de degradación u oxidación.



* Las tejas de la gama SOLAR deberán instalarse siempre en tejados ventilados, pudiendo utilizar sistema de doble rastrel o sistema equivalente.

** Según paso de rastrel.

Condiciones estándar STC: Irradiancia 1.000 W/m², Temperatura célula: 25°C, AM=1.5

| | |
|---|--|
| Dimensiones | 457 x 510 (mm) |
| Peso | 7,50 Kg. |
| Acabado | LEON MATTE / CRISTAL FULL-BLACK |
| Tipo Célula | Monocristalina |
| Soporte | Teja cerámica Flat-5XL |
| Dimensiones panel | 410 x 360 x 4,5 mm (385 x 315 mm zona activa) |
| Equivalencia tejas cerámicas Flat-5XL | 1 teja |
| Colocación | Según teja Flat-5XL * |
| Conexión | Mixto (serie – paralelo) |
| Potencia pico (Pmax) | 23 Wp |
| Intensidad a la potencia nominal (Impp) | 1,78 A |
| Voltaje a la potencia nominal (Vmpp) | 13,2 V |
| Intensidad de cortocircuito (Isc) | 1,92 A |
| Voltaje circuito abierto (Voc) | 15,5 V |
| Standard | IEC 61646 - IEC 61730 |
| Cristal frontal | 3,2 mm. Cristal templado |
| Lámina/Cristal posterior | Combinación de polímeros |
| Junction Box | IP 67 |
| Enchufe de conexión | MC4 Compatible |
| Cable CC | 4,0 mm ² , (12 AWG) |
| Longitud Cable CC | 2 x 470 mm |
| Paso rastrel recomendado (máx. eficiencia) | 370 mm |
| Unidades /m² | 5,85- 5,50 uds. |
| Potencia/m² máxima ** | 143,26 Wp/m² |
| m² – 1 kWp | 6,99 m² |
| Uds/kWp | 41,32 uds |
| Uds/Palé | 36 tejas |

TEJA SOLAR FLAT-5XL MONOCRISTALINO (v3.M1G) Código 3/7118

61,20 €/ud.



Teja SOLAR FLAT-10

La Teja **SOLAR FLAT-10** está fabricada en base de aluminio, acabado en color negro FULL-BLACK y equivale a 5 unidades de Teja FLAT-10. Gracias a su integración confiere todos los beneficios en términos de estanqueidad en todo el tejado con el aporte de energía solar fotovoltaica.



TEJA SOLAR FLAT-10 código 7/0994

| | | | |
|--|--|---|---------------------------------|
| Dimensiones | 457 x 1 268 x 39,4 mm | Eficiencia de la célula | 22,7% |
| Peso | 8,7 Kg. | Nº de células y conexiones | 74 (2*37) |
| Acabado | Negro / Cristal FULL-BLACK | Parte frontal | 3.2 mm. Cristal templado |
| Tipo Célula | Monocrystalino | Parte posterior | Film resistente a la intemperie |
| Soporte | Marco aluminio anodizado color negro | Junction Box | IP 67 |
| Dimensiones panel | 345 x 1215 mm (332 x 1180 mm zona activa) | Enchufe de conexión | MC4 Compatible |
| Equivalencia tejas cerámicas FLAT-10 | 5 tejas | Cable CC | 4.0 mm ² , (12 AWG) |
| Colocación | Según teja FLAT-10 * | Longitud Cable CC | 2 x 1200 mm |
| Conexión | Mixto (serie - paralelo) | Paso rastrel recomendado | 370 - 400 mm |
| Potencia pico (Pmax) | 80 Wp | Unidades /m² | 2,02 - 2,23 uds |
| Intensidad a la potencia nominal (Impp) | 1,87 A | Potencia/m² máxima ** | 178,4 Wp/m² |
| Voltaje a la potencia nominal (Vmpp) | 42,9 V | m² - 1 KWp | 6,60 m² |
| Intensidad de cortocircuito (Isc) | 1,98 A | Uds/kWp | 12,5 uds. |
| Voltaje circuito abierto (Voc) | 50,6 V | Uds/Palé | 32 tejas |
| Standard ² | CE, RoHS. | | |
| | | | 153,46 €/ud |



Sistema ERI EASY ROOF INTEGRATION

NUEVO

**SISTEMA DE PANELES FOTOVOLTAICOS INTEGRADOS.
COMPATIBLE CON TODOS LOS FORMATOS DE TEJAS.**



**EXCELENTE
RELACIÓN
CALIDAD/PRECIO**

**ESTANQUEIDAD
PERFECTA**

**AUTOCONSUMO
ENERGÉTICO CON TOTAL
TRANQUILIDAD E INTEGRACIÓN**

**SOLUCIÓN RECONOCIDA POR SU
FIABILIDAD Y SENCILLEZ DE INSTALACIÓN**

CODIGO KIT ERI 7/0992

| | PVP (€) | PVP (€/Wp) |
|-------------------------------|---------|------------|
| KIT ERI 4 paneles (1.700 Wp) | 2.167 | 1,27 |
| KIT ERI 5 paneles (2.125 Wp) | 2.600 | 1,22 |
| KIT ERI 6 paneles (2.550 Wp) | 2.967 | 1,16 |
| KIT ERI 7 paneles (2.975 Wp) | 3.383 | 1,14 |
| KIT ERI 8 paneles (3.400 Wp) | 3.767 | 1,11 |
| KIT ERI 10 paneles (4.250 Wp) | 4.600 | 1,08 |
| KIT ERI 12 paneles (5.100 Wp) | 5.150 | 1,01 |

| | PVP (€) | PVP (€/Wp) |
|--------------------------------|---------|------------|
| KIT ERI 14 paneles (5.950 Wp) | 5.867 | 0,99 |
| KIT ERI 18 paneles (7.650 Wp) | 7.067 | 0,92 |
| KIT ERI 21 paneles (8.925 Wp) | 7.917 | 0,89 |
| KIT ERI 28 paneles (11.900 Wp) | 10.233 | 0,86 |
| KIT ERI de 28 a 59 paneles | ... | 0,78 |
| KIT ERI más de 60 paneles | ... | 0,72 |

NOTA: Los KIT incluyen el Panel FV de 425 Wp FULL BLACK Jinko, el marco y remates de estanqueidad, y las fijaciones del sistema. Las cantidades no contempladas en esta tabla se calcularán sobre los PVP del escalado anterior.



SISTEMA DE MONTAJE DE PANELES SOLARES INTEGRADOS EN EL TEJADO



EL CONCEPTO ERI

EASY ROOF INTEGRATION (ERI) es un revolucionario sistema de instalación para integrar paneles fotovoltaicos en tejados ventilados.

Gracias a su ingenioso proceso de fijación patentado, las diferentes piezas del EASY ROOF INTEGRATION encajan con precisión, sin cortes ni juntas, y se adaptan perfectamente a diferentes tejados: residenciales, comerciales, edificios públicos, agrícolas e industriales.



Un marco regulable en altura para mayor flexibilidad.

COMPONENTES DEL KIT



Premarco de estanqueidad y fijaciones

+



Panel fotovoltaico JINKO 425 Wp Full Black

JINKO Tiger Neo
425 Wp
- Garantía de producto:
25 años.
- Garantía de rendimiento:
30 años al 87,4%



FLAT-5XL

Muestra de la innovación y desarrollo tecnológico en tejas cerámicas. La teja cerámica más grande del mundo.



FLAT-10

Una nueva generación de tejas planas, ahora más ligera y con mayor definición. Puede usarse tanto en cubiertas como en fachadas.



TECHNICA-10

Novedosa teja plana tipo marsellesa. Más segura y tecnológicamente renovada. La elección ideal para todo tipo de proyectos.



ALICANTINA-12

Nuestra teja plana más clásica y versátil. De perfil plano con dos canaladuras suaves fabricada durante tres generaciones en Tejas Borja.



TB-10 Tech

La mayor evolución tecnológica en la teja mixta de gran formato hasta la fecha. Su perfecta definición y acabado imita perfectamente a la teja curva con borde de canal curvo.



TB-12

Formato de teja mixta de perfil curvo y plano con encajes lateral y longitudinal. La teja mixta más utilizada en edificios de uso residencial.



TB-4

Diseño exclusivo de teja mixta, con efecto de teja curva (50 Uds./m² en instalación con poco más de 12 piezas). Se adapta a pequeñas desviaciones tanto a falsas escuadras como faldones redondeados.



ESCAMA

La teja clásica utilizada para cubrir zonas habitualmente cónicas o esféricas. Utilizada como elemento decorativo también en interiores.



TALÓN 50/45

Una teja especial para la formación de canales sobre rastrel. Idónea para la instalación en seco. Compatible con tejas curvas de 50 y 45.



C-50.21 Celler® C-45.20

Las tejas curvas de mayor tamaño y anchura. Fabricadas por el proceso de extrusionado y de perfil cónico.



C-40.19 C-40.15

La gama de tejas curvas de menor tamaño. Formatos tradicionales arraigados a ciertas áreas geográficas. Con perfil cónico y de menor anchura.



C-25.12

Teja curva prensada ideal para decorar y revestir zonas pequeñas.



Modelo patentado
> Klinker

| | |
|--|--------------------------|
| Dimensiones | 457 mm x 510 mm |
| Pendiente mínima recomendada | 30% - 17° (*) |
| Peso | 6,55 Kg./teja |
| Unidades por m ² | 5,48 tejas |
| Unidades por ml alero | 2 tejas |
| Ancho útil | 475 mm |
| Longitud útil (paso de rastrel) VARIABLE | 340-385 mm |
| Datos palé | (G1) 152 uds. / 1003 Kg. |
| Pedido mínimo | 2 tejas |

Valores aproximados: si la colocación es sobre rastreles, será necesario determinar la longitud útil en obra. Se deberá instalar cumpliendo la norma UNE-136020 de diseño y montaje de cubiertas con tejas cerámicas y las especificaciones de Tejas Borja. Los valores de las dimensiones de las tejas admiten una tolerancia del ±2% según UNE-EN 1024.

(*) En zona 1, situación protegida, colocación a tresbolillo con lámina impermeable y paso de rastrel de 340 mm, en un faldón de hasta 6,5 m. Consultar tabla de pendientes mínimas en función de la longitud del tejado y del área geográfica (Norma UNE-136020).



BorjaJET - Inkjet Technology

MONOCOLOR

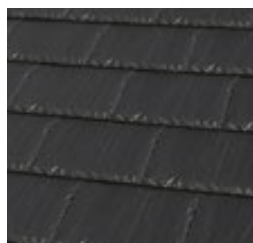

León
Matte G TX
Código 3/6390
8,43 €/Ud.

PIZARRA Cerámica

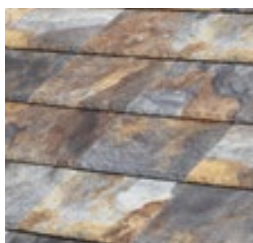

Nepal
Orange D G TX
Código 3/6642
11,18 €/Ud.



Paris
Ocre D G TX
Código 3/6643
11,18 €/Ud.

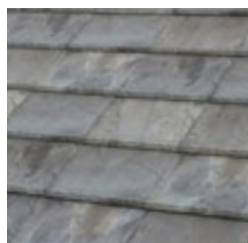

Irish Green D G TX
Código 3/7100
11,18 €/Ud.

COTTO Cerámico

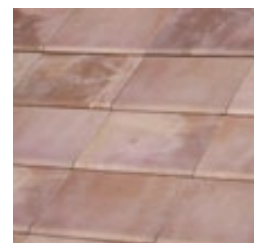

Ibiza
Pink D G TX
Código 3/6653
11,18 €/Ud.

CEMENTO Cerámico

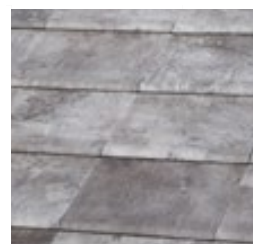

Sidney
Graphite D G
Código 3/6650
11,18 €/Ud.

PIEDRA Cerámica



Austin
Grey D G TX
Código 3/6644
11,18 €/Ud.

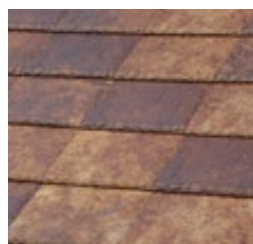

Denver
Gold D G TX
Código 3/6648
11,18 €/Ud.

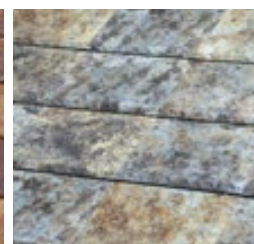

Denver
Iris D G TX
Código 3/6649
11,18 €/Ud.

ÓXIDO Cerámico

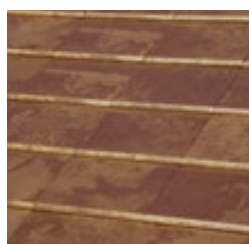

Tokyo
Copper D G
Código 3/6652
13,41 €/Ud.

MÁRMOL Cerámico

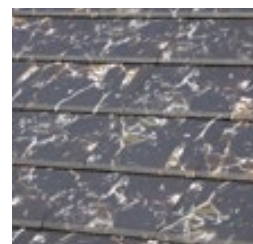

Roma
Dark D G
Código 3/6651
11,18 €/Ud.



reddot award 2019
winner

NOTAS:
FLAT-5XL disponible en BorjaJET bajo pedido.
Plazo de entrega 4-6 semanas. Los acabados
en la teja Flat-5XL se fabrican a una cara.

TX - modelo con textura D - digital G - pasta gres



> Klinker

| | |
|--|---|
| Dimensiones | 475 mm x 285 mm |
| Pendiente mínima recomendada | 30% - 17° (*) |
| Peso | 3,5 Kg./teja |
| Unidades por m ² | 10,2 tejas |
| Unidades por ml alero | 4 tejas |
| Ancho útil | 245 mm |
| Longitud útil (paso de rastrel) VARIABLE | 365-400 mm |
| Datos palé | (T5) 252 uds. / 880 Kg. (T6) 336 uds. / 1199 Kg. |
| Pedido mínimo | 6 tejas |

Valores aproximados: si la colocación es sobre rastreles, será necesario determinar la longitud útil en obra. Se deberá instalar cumpliendo la norma UNE-136020 de diseño y montaje de cubiertas con tejas cerámicas y las especificaciones de Tejas Borja. Los valores de las dimensiones de las tejas admiten una tolerancia del ±2% según UNE-EN 1024.

Las características certificadas por la marca Tejas de tierra cocida son conformes a las exigencias de la norma NF EN 1304: el aspecto, las características geométricas, la resistencia a la ruptura por flexión, la impermeabilidad (clase 1, la resistencia al hielo según la norma NF EN 539-2 para todos los productos fabricados en pasta roja. AFNOR Certification: 11 rue Francis de Pressensé // 93571 LA PLAINE SAINT-DENIS CEDEX // www.marque-nf.com

El tipo de palé será confirmado sobre pedido.

(*) En zona 1, situación protegida, colocación a tresbolillo con lámina impermeable y paso de rastrel de 365 mm, en un faldón de hasta 6,5 m. Consultar tabla de pendientes mínimas en función de la longitud del tejado y del área geográfica (Norma UNE-136020).



BorjaJET - Inkjet Technology

MONOCOLOR

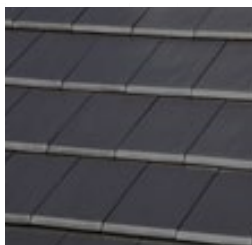

Graphite
Código 3/6386

3,79 €/Ud.

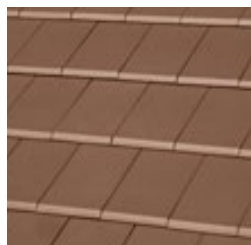

Chocolate
Código 3/6387

3,79 €/Ud.

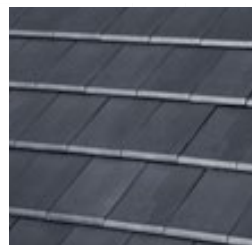

Natural Black
Código 3/6951

3,87 €/Ud.



Mid Grey
Código 3/6385

3,93 €/Ud.



Ártica
Código 3/7116

4,10 €/Ud.

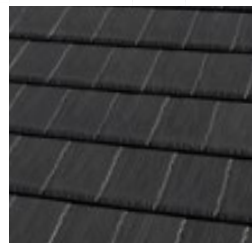

León Matte
Código 3/7061

4,63 €/Ud.

NATURE

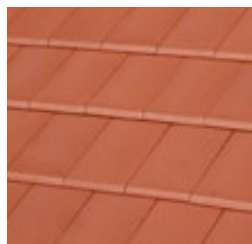

Roja
Código 3/6381

3,56 €/Ud.

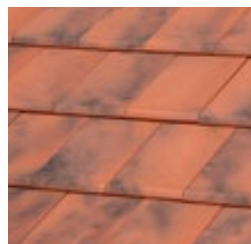

Rojo Musgo
Código 3/6382

3,79 €/Ud.

PIZARRA Cerámica

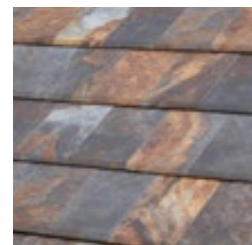

Nepal Orange
Código 3/6594

4,73 €/Ud.



Paris Ocre
Código 3/6595

4,73 €/Ud.

COTTO Cerámico

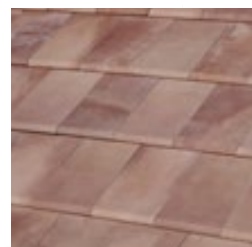

Ibiza Pink
Código 3/6604

4,73 €/Ud.

CEMENTO Cerámico

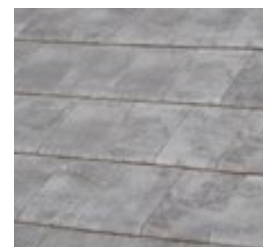

Sidney Graphite
Código 3/6601

4,73 €/Ud.

MADERA Cerámica

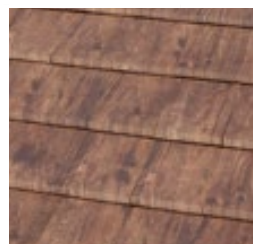

Toronto Oak
Código 3/6602

4,73 €/Ud.



Weathered Cedar
Código 3/7053

4,73 €/Ud.

ÓXIDO Cerámico

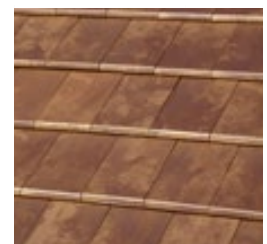

Tokyo Copper
Código 3/6603

5,67 €/Ud.

TX - modelo con textura D - digital M - pasta marrón

NOTAS: Los acabados, Ártica, Ibiza Pink, Sidney Graphite, Tokyo Copper, Toronto Oak y Weathered Cedar están disponibles en BorjaJET bajo pedido. Plazo de entrega 4-6 semanas. Los acabados en la teja Flat-10 se fabrican a una cara.

TECHNICA-10



> Klinker

| | |
|--|---------------------------|
| Dimensiones | 475 mm x 262 mm |
| Pendiente mínima recomendada | 30% - 17° (*) |
| Peso | 3,05 Kg./teja |
| Unidades por m ² | 10,9 tejas |
| Unidades por ml alero | 4,5 tejas |
| Ancho útil | 220 mm |
| Longitud útil (paso de rastrel) VARIABLE | 370-415 mm |
| Datos palé | (TB) 320 uds. / 1.070 Kg. |
| TC - exclusivo contenedor | (TC) 240 uds. / 805 Kg. |
| Pedido mínimo | 6 tejas |



Valores aproximados: si la colocación es sobre rastreles, será necesario determinar la longitud útil en obra. Se deberá instalar cumpliendo la norma UNE-136020 de diseño y montaje de cubiertas con tejas cerámicas y las especificaciones de Tejas Borja. Los valores de las dimensiones de las tejas admiten una tolerancia del ±2% según UNE-EN 1024.

Las características certificadas por la marca Tejas Borja son conformes a las exigencias de la norma NF EN 1304: el aspecto, las características geométricas, la resistencia a la ruptura por flexión, la impermeabilidad (clase 1, la resistencia al hielo según la norma NF EN 539-2 para todos los productos fabricados en pasta roja. AFNOR Certification: 11 rue Francis de Pressensé // 93571 LA PLAINE SAINT-DENIS CEDEX // www.marque-nf.com

(*) En zona 1, situación protegida, colocación a tresbolillo con lámina impermeable y paso de rastrel de 370 mm, en un faldón de hasta 6,5 m. Consultar tabla de pendientes mínimas en función de la longitud del tejado y del área geográfica (Norma UNE-136020)

El tipo de palé será confirmado sobre pedido.

NATURE



Roja
Código 3/6440)

3,56 €/Ud.

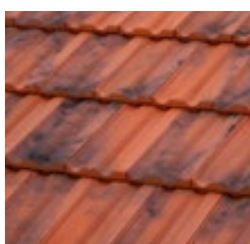

Rojo Musgo
Código 3/6441

3,60 €/Ud.

MONOCOLOR

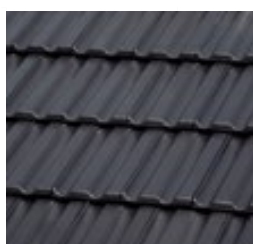

Graphite
Código 3/6445

3,60 €/Ud.

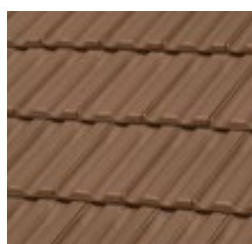

Chocolate
Código 3/6442

3,60 €/Ud.



Mid Grey
Código 3/6444

3,89 €/Ud.

NOTA: Los acabados en la teja Technica-10 se fabrican a una cara. Fabricación limitada. Consultar disponibilidad.

- pasta marrón

ALICANTINA-12



| | |
|---------------------------------|------------------------|
| Dimensiones | 430 mm x 257 mm |
| Pendiente mínima recomendada | 40% - 22° (*) |
| Peso | 3 Kg./teja |
| Unidades por m ² | 12,3 tejas |
| Unidades por ml alero | 5 tejas |
| Ancho útil | 215 mm |
| Longitud útil (paso de rastrel) | 370 mm |
| Datos palé | (X5) 280 uds / 848 Kg. |
| X5 - Estándar | (X1) 240 uds / 729 Kg. |
| X1 - Exclusivo camión | (X6) 210 uds / 636 Kg. |
| X6 / X7 - Exclusivo contenedor | (X7) 140 uds / 424 Kg. |
| Pedido mínimo | 7 tejas |



Valores aproximados: si la colocación es sobre rastreles, será necesario determinar la longitud útil en obra. Se deberá instalar cumpliendo la norma UNE-136020 de diseño y montaje de cubiertas con tejas cerámicas y las especificaciones de Tejas Borja. Los valores de las dimensiones de las tejas admiten una tolerancia del ±2% según UNE-EN 1024.

(*) Consultar tabla de pendientes mínimas en función de la longitud del tejado y del área geográfica (Norma UNE-136020).

El tipo de palé será confirmado sobre pedido.

NATURE



Roja
Código 3/2117

2,42 €/Ud.

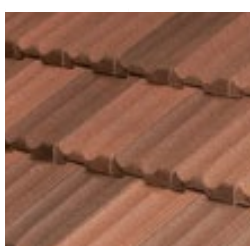

Fosca
Código 3/2338

2,56 €/Ud.

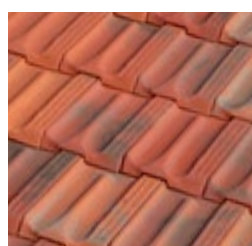

Norteña
Código 3/5483

3,02 €/Ud.

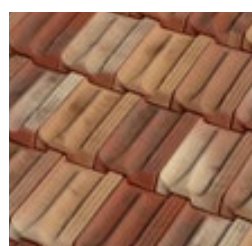

Litoral
Código 3/5472

3,02 €/Ud.

NOTAS: Los acabados en la teja Alicantina-12 se fabrican a una cara. Palé tipo X1 - Solo en acabado Rojo - disponibilidad limitada.

PIEZAS ESPECIALES | FLAT-5XL | FLAT-10 | TECHNICA-10











| MOLDE | DENOMINACIÓN Y MEDIDAS | Uds./ Palé | Uds. PE- DIDO MÍN. | PVP €/Ud. NATURE | PVP€/Ud. MONO- COLOR | PVP €/Ud. BorjaJET |
|---------------------|---|---------------|-----------------------------|------------------------|----------------------------|--------------------------|
| 08-155 | Caballete Angular 42 x 30,5 x 9,7 / 2,5 Uds/ml / 3,2 kg. Pendiente max. 62%-31.5° | 72 / 120 | 6 | 12,82 | 13,96 | - |
| 35-156 | Final Limatesa Angular 42,2 x 30,5 x 10 / 2,83 kg. | 72 / 75 | 1 | 47,22 | 51,55 | - |
| 30-158 | 3 Vías Angular 45,2 x 29,3 x 10 / 4,35 kg. | 36 | 1 | 69,71 | 74,95 | - |
| 31-261 | 4 Vías Angular 46 x 41,5 x 16,5 / 6,50 Kg. | 13 | 1 | 165,44 | 177,05 | - |
| 25-157 | Tapón Lateral Angular 8,5 x 28,5 x 12,5 / 2,65 kg. | 56 | 1 | 47,22 | 51,55 | - |
| 08-265 | Caballete 100° Bajo 47,5 x 25 x 10,5 / 2,22 Uds/ml / 4,00 kg. Pendiente max. 100%-45° | 64 | 4 | 12,82 | 13,96 | 17,38 |
| 35-273 | Final Limatesa 100° Bajo 37 x 25 x 10,5 / 2,70 kg. | 60 | 1 | 47,22 | 51,55 | 64,15 |
| 25-308 | Tapón 100° Bajo 27,5 x 28 x 7 / 2,1 kg. | 104 | 1 | 47,22 | 51,55 | 64,15 |
| 08-262** | Caballete 100° Alto 47,5 x 25,8 x 12,5 / 4,15 kg. Pendiente max. 100%-45° | 64 | 4 | 12,82 | 13,96 | - |
| 35-264** | Final Limatesa 100° Alto 37 x 25,8 x 12,5 / 2,75 kg. | 60 | 1 | 47,22 | 51,55 | - |
| 25-263** | Tapón 100° Alto 27,5 x 28,5 x 7 / 2,15 kg. | 104 | 1 | 47,22 | 51,55 | - |
| 30-274 | 3 Vías 100° 40 x 45 x 22 / 5,15 kg. | 16 | 1 | 69,71 | 74,95 | 74,95* |
| 31-311 | 4 Vías 100° 46,5 x 46,5 x 16 / 7,50 Kg. | 8 | 1 | 165,44 | 177,05 | 177,05* |
| 37-297 TX 37-303 | Soporte Chimenea FLAT-5XL d.140 45,7 x 27,2 x 16 / 17 Øext - 13 Øint / 3,5 kg. | 48 | 1 | - | 93,94 | 118,88 |
| 37-284 | Soporte Chimenea FLAT-10 d.140 47,5 x 28,5 x 10,5 / 18 Øext - 13,5 Øint / 3,5 kg. | 34 | 1 | 87,74 | 93,94 | 118,88 |
| 37-290 | Soporte Chimenea TECHNICA-10 d.130 47,3 x 26,2 x 10,5 / 17 Øext - 13 Øint / 3,7 kg. | 36 | 1 | 87,74 | 93,94 | - |
| 33-166 | Chimenea d.130 20,4 Øext-18 Øint x 20 / 2,15 Kg. | 24/48/64 | 1 | 169,21 | 177,05 | - |
| 33-040 | Chimenea d.140 22,5 Øext-20 Øint x 21 / 2,35 Kg. | 24/64 | 1 | 169,21 | 177,05 | - |
| 10-041 | Tapón Ventilación 24,5 Øext - 22 Øint x 6 / 1,70 kg. | 110/120 | 1 | 47,22 | 51,55 | 64,15 |
| 24-029 | Lateral Plana Universal 42,5 x 13 x 13 / 2,5 Uds/ml / 2,85 kg. (En monopendiente) | 75 | 5 | 11,59 | 12,41 | 17,38 |
| 24-286 | Lateral Encaje Izquierdo 45,5 x 8 x 15 / 2,5-2,75 Uds/ml / 2,20 kg. | 126 | 1 | 12,82 | 13,96 | 17,38 |

Cotas en centímetros.
* Disponibilidad de piezas especiales en acabados color neutro, compatibles con acabados BorjaJET.
** Se fabrican sobre pedido.
Consultar disponibilidad de acabados para las piezas especiales.

El tono de las piezas decoradas en MONOCOLOR puede variar respecto al tono de la teja, debido a que se fabrican en diferentes líneas de producción.

PIEZAS ESPECIALES | FLAT-5XL | FLAT-10 | TECHNICA-10

| MOLDE | DENOMINACIÓN Y MEDIDAS | Uds./Palé | Uds. PEDIDO MIN. | PVP €/Ud. NATURE | PVP €/Ud. MONOCOLOR | PVP €/Ud. BorjaJET |
|---|--|-----------|------------------|------------------|---------------------|--------------------|
|  | 24-285 Lateral Encaje Derecho 47,2 x 11,2 x 15 / 3 kg. / 2,5-2,95 Uds/ml | 100 | 1 | 12,82 | 13,96 | 17,38 |
|  | 24-313 Lateral Encaje FLAT-5XL Izquierdo 45,5 x 8 x 15 / 2,20 kg. / 2,5-2,95 Uds/ml | 126 | 1 | - | 13,96 | 17,38 |
|  | 24-254 Lateral recto FLAT (Izq./Der.) 40,4 x 12,4 x 12,4 / 2,50 kg. / 2,6-3 Uds/ml | 95 | 1 | 12,82 | 13,96 | - |
|  | 36-295 TX 36-301 Media FLAT-5XL 45,7 x 27,2 x 2,4 / 3,5 kg. | 320 | 1 | - | 10,51 | 13,08 |
|  | 36-288 Media TECHNICA-10 47,5 x 15,5 x 2,6 / 2 kg. | 148/216 | 1 | 9,58 | 10,51 | - |
|  | 36-282 36-304 TX Media FLAT-10 47,5 x 16,6 x 2,6 / 2 kg. | 155/216 | 6 | 9,58 | 10,51 | 13,08 |
|  | 39-296 TX 39-302 Ventilación FLAT-5XL 45,7 x 27,2 x 5 / 3,5 kg. | 56/144 | 1 | - | 51,55 | 64,15 |
|  | 39-283 39-305 TX Ventilación FLAT-10 47,5 x 28,5 x 3,7 / 3,5 kg. | 144 | 1 | 47,22 | 51,55 | 64,15 |
|  | 39-289 Ventilación TECHNICA-10 47,5 x 26,2 x 10,5 / 3,4 kg. | 144 | 1 | 47,22 | 51,55 | - |

PIEZAS ESPECIALES | ALICANTINA-12

| MOLDE | DENOMINACIÓN Y MEDIDAS | Uds./Palé | Uds. PEDIDO MÍN. | PVP €/Ud. |
|---|--|-----------|------------------|-----------|
|  | 08-155 Caballete Angular 42 x 30,5 x 9,7 / 2,50 Uds/ml / 3,2 Kg. Pendiente max. 62%-31.5° | 72/75 | 6 | 12,82 |
|  | 35-156 Final Limatesa Angular 42,2 x 30,5 x 10 / 2,83 Kg. | 72 | 1 | 47,22 |
|  | 30-158 3 Vías Angular 45,1 x 47,5 x 13,8 / 4,35 Kg. | 36 | 1 | 69,71 |
|  | 31-261 4 Vías Angular 46 x 41,5 x 16,5 / 6,50 Kg. | 13 | 1 | 165,44 |
|  | 25-157 Tapón Lateral Angular 8,5 x 28,5 x 12,5 / 2,65 Kg. | 56 | 1 | 47,22 |
|  | 24-029 Lateral Plana Universal 42,5 x 13 x 13 / 2,50 Uds/ml / 2,85 Kg. | 75 | 5 | 11,59 |
|  | 36-030 der. 36-031 izq. Media ALICANTINA-12 Izq-der 43 x 15 x 4,5 / 1,25 Uds/ml / 1,80 Kg. | 140 | 1 | 9,58 |
|  | 39-032 Ventilación ALICANTINA-12 43 x 25,7 x 10 / 4,00 Kg. | 60 | 1 | 47,22 |
|  | 37-146 Soporte Chimenea ALICANTINA-12 d.130 43 x 25,7 x 12 / 15,5 Øext-13,5 Øint / 4,00 Kg. | 36 | 1 | 87,74 |
|  | 33-166 Chimenea d.130 20,4 Øext-18 Øint x 20 / 2,15 Kg. | 24/48 | 1 | 169,21 |
|  | 10-041 Tapón Ventilación 24,5 Øext-22 Øint x 6 / 1,70 Kg. | 120 | 1 | 47,22 |

| FORMATO | CEMENTO | COTTO | MADERA | | MARMOL | OXIDO | PIEDRA | | | IRISH GREEN |
|--------------------------------------|-----------------|------------|-------------|-----------------|-----------|--------------|-------------|-------------|-------------|-------------|
| | SIDNEY GRAPHITE | IBIZA PINK | TORONTO OAK | WEATHERED CEDAR | ROMA DARK | TOKYO COPPER | AUSTIN GREY | DENVER GOLD | DENVER IRIS | |
| 3 Vías 100° | ● | ● | ● | ● | ● | ● | ● | ● | ● | ● |
| 3 Vías Angular | | | | | | | | | | |
| 4 Vías 100° | ● | ● | ● | ● | ● | ● | ● | ● | ● | ● |
| 4 Vías Angular | | | | | | | | | | |
| Caballete 100° Alto | | | | | | | | | | |
| Caballete 100° Bajo | ● | ● | ● | ● | ● | ● | ● | ● | ● | ● |
| Caballete Angular | | | | | | | | | | |
| Chimenea d.130 | | | | | | | | | | |
| Chimenea d.140 | | | | | | | | | | |
| Final Limatesa 100° Alto | | | | | | | | | | |
| Final Limatesa 100° Bajo | ● | ● | ● | ● | ● | ● | ● | ● | ● | ● |
| Final Limatesa Angular | | | | | | | | | | |
| Lateral Derecho Encaje | ● | ● | ● | ● | ● | ● | ● | ● | ● | ● |
| Lateral Izquierdo Encaje | ● | ● | ● | ● | ● | ● | | | | |
| Lateral Izquierdo Encaje Flat-5XL | ● | ● | | | ● | ● | ● | ● | ● | ● |
| Lateral recto FLAT (Izq.Der.) | | | | | | | | | | |
| Lateral Plana Universal | ● | ● | ● | ● | ● | ● | ● | ● | ● | |
| Media Alicantina-12 Derecha | | | | | | | | | | |
| Media Alicantina-12 Izquierda | | | | | | | | | | |
| Media Flat-10 | ● | ● | ● | ● | | ● | | | | |
| Media Flat-5XL | ● | ● | | | ● | ● | ● | ● | ● | ● |
| Media Technica-10 | | | | | | | | | | |
| Soporte Chimenea Alicantina-12 d.130 | | | | | | | | | | |
| Soporte Chimenea Flat-10 d.140 | ● | ● | ● | ● | | ● | | | | |
| Soporte Chimenea Flat-5XL d.140 | ● | ● | | | ● | ● | ● | ● | ● | ● |
| Soporte Chimenea Technica-10 d.130 | | | | | | | | | | |
| Tapón 100° Alto | | | | | | | | | | |
| Tapón 100° Bajo | ● | ● | ● | ● | ● | ● | ● | ● | ● | ● |
| Tapón Lateral Angular | | | | | | | | | | |
| Tapón Ventilación | ● | ● | ● | ● | ● | ● | ● | ● | ● | ● |
| Teja Alicantina-12 | | | | | | | | | | |
| Teja Flat-10 | ● | ● | ● | ● | | ● | | | | |
| Teja Flat-5XL | ● | ● | | | ● | ● | ● | ● | ● | ● |
| Teja Technica-10 | | | | | | | | | | |
| Ventilación Alicantina-12 | | | | | | | | | | |
| Ventilación Flat-10 | ● | ● | ● | ● | | ● | | | | |
| Ventilación Flat-5XL | ● | ● | | | ● | ● | ● | ● | ● | ● |
| Ventilación Technica-10 | | | | | | | | | | |

● Combinación estándar.



> Klinker

| | |
|--|-------------------------|
| Dimensiones | 475 mm x 282 mm |
| Pendiente mínima recomendada | 30% - 17° (*) |
| Peso | 3,45 Kg./teja |
| Unidades por m ² | 10,3 tejas |
| Unidades por ml alero | 4,25-4,54 tejas |
| Ancho útil | 232 mm |
| Longitud útil (paso de rastrel) VARIABLE | 395-405 mm |
| Datos palé T7 - Estándar | (T7) 210 uds. / 747 Kg. |
| Pedido mínimo | 6 tejas |

Valores aproximados: si la colocación es sobre rastreles, será necesario determinar la longitud útil en obra. Los valores de las dimensiones de las tejas admiten una tolerancia del ±2% según UNE-EN 1024.

Tipo: doble encaje lateral y doble encaje longitudinal discontinuo. Se deberá instalar cumpliendo la norma UNE-136020 de diseño y montaje de cubiertas con tejas cerámicas y las especificaciones de Tejas Borja.

Las características certificadas por la marca Tejas de tierra cocida son conformes a las exigencias de la norma NF EN 1304: el aspecto, las características geométricas, la resistencia a la ruptura por flexión, la impermeabilidad (clase 1, la resistencia al hielo según la norma NF EN 539-2 para todos los productos fabricados en pasta roja. AFNOR Certification: 11 rue Francis de Pressensé // 93571 LA PLAINE SAINT-DENIS CEDEX // www.marque-nf.com

(*) Consultar tabla de pendientes mínimas en función de la longitud del tejado y del área geográfica (Norma UNE-136020).



NATURE

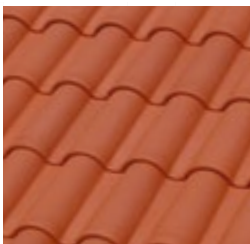

Roja
Código 3/6369

2,61 €/Ud.

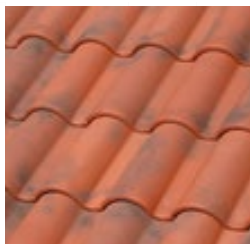

Rojo Musgo
Código 3/6377

2,98 €/Ud.



Fosca
Código 3/6371

2,98 €/Ud.



Manoir
Código 3/6370

2,98 €/Ud.



Lamalou
Código 3/6375

3,08 €/Ud.

MONOCOLOR



Chocolate
Código 3/6439)

3,60 €/Ud.

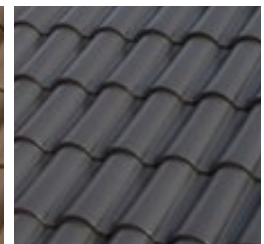

Graphite
Código 3/6378

3,60 €/Ud.

CENTENARIA



Tierra
Código 3/6374)

3,23 €/Ud.

BorjaJET - Inkjet Technology

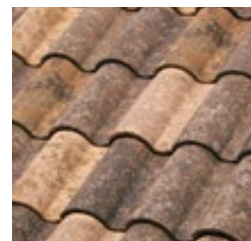

Entrepins
Código 3/6701)

3,07 €/Ud.



Irati
Código 3/7018

3,07 €/Ud.

NOTAS: Centenaria en TB-10 Tech son acabados sin textura. Los acabados en la teja TB-10 Tech se fabrican a una cara.

- digital - pasta marrón



| | |
|--------------------------------------|----------------------------------|
| Dimensiones | 439 mm x 260 mm |
| Pendiente mínima recomendada | 30% - 17° (*) |
| Peso | 3,05 Kg./teja |
| Unidades por m ² | 12,8 tejas |
| Unidades por ml alero | 5 tejas |
| Ancho útil | 205 mm |
| Longitud útil (paso de rastrel) | 370mm / 380mm (pasta blanca) |
| Datos palé | (X3/X5) 280 uds. / 865 Kg. |
| X3 / X5 - Estándar | (X1) 240 uds. / 735 Kg. |
| X1 - Exclusivo camión y pasta blanca | (X6) 210 uds. / 646 Kg. |
| X6 / X7 - Exclusivo contenedor | (X7) 140 uds. / 430 Kg. |
| Pedido mínimo | 7 tejas / 6 tejas (pasta blanca) |

Valores aproximados: si la colocación es sobre rastreles, será necesario determinar la longitud útil en obra. Los valores de las dimensiones de las tejas admiten una tolerancia del ±2% según UNE-EN 1024.

Tipo: Doble encaje lateral y doble encaje longitudinal discontinuo. Se deberá instalar cumpliendo la norma UNE-136020 de diseño y montaje de cubiertas con tejas cerámicas y las especificaciones de Tejas Borja.

Las características certificadas por la marca Tejas de tierra cocida son conformes a las exigencias de la norma NF EN 1304: el aspecto, las características geométricas, la resistencia a la ruptura por flexión, la impermeabilidad (clase 1, la resistencia al hielo según la norma NF EN 539-2 para todos los productos fabricados en pasta roja. AFNOR Certification: 11 rue Francis de Pressensé // 93571 LA PLAINE SAINT-DENIS CEDEX // www.marque-nf.com

(*) Consultar tabla de pendientes mínimas en función de la longitud del tejado y del área geográfica. (Norma UNE-136020)

El tipo de palé será confirmado sobre pedido.



NATURE

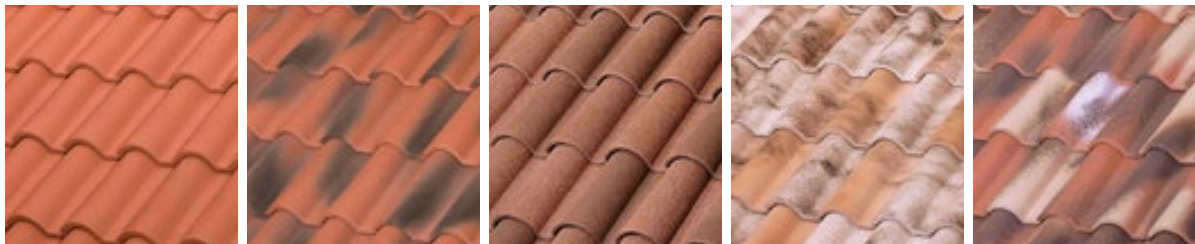

Roja Código 3/0012 Roja Envejecida Código 3/0022 Fosca Código 3/1942 Lamalou Código 3/3121 Bidasoa Código 3/3078

2,13 €/Ud. 2,40 €/Ud. 2,40 €/Ud. 2,47 €/Ud. 2,47 €/Ud.

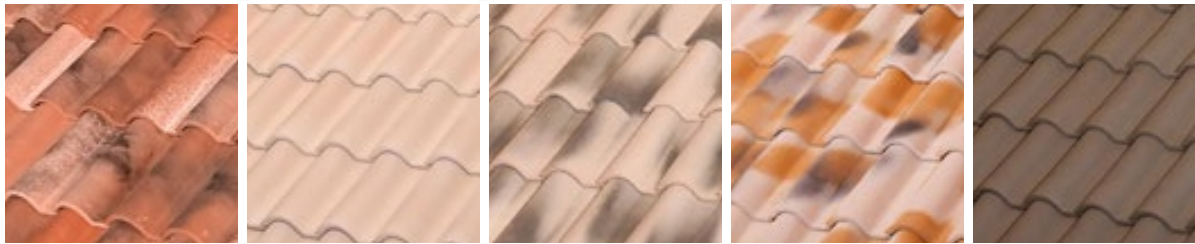

Castilla Código 3/6120 Blanca Jaspeada Código 3/0025 Blanca Envejecida Código 3/0028 Vilavella Código 3/0020 Código 3/0029 Marrón Código 3/0032

2,47 €/Ud. 2,47 €/Ud. 2,47 €/Ud. 2,64 €/Ud. 2,64 €/Ud.

MONOCOLOR



Graphite (1 CARA) Código 3/5879 Graphite (2 CARAS) Código 3/5949

2,85 €/Ud. 3,68 €/Ud.

CENTENARIA

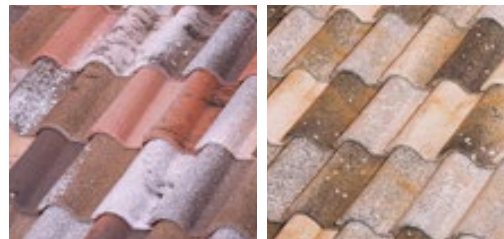

Tierra* Código 3/4815 Mediterrània Código 3/5527

2,71 €/Ud. 2,71 €/Ud.

* Acabado sin textura

ATENCIÓN: las tejas decoradas engobado graphite de TB-12 (no BorjaDECOR) contienen pequeños roces inevitables debidos al contacto de apoyo de unas tejas sobre otras durante el proceso de fabricación, así como de su manipulación y transporte a obra. Esto no afecta a la estructura, ni daña la calidad de las tejas y normalmente solo es perceptible en la mano, por tanto cumplen la garantía de Tejas Borja.

NOTAS: Los acabados en la teja TB-12 se fabrican a una cara, excepto Graphite. Marrón es color en masa. Acabado Vilavella está disponible en BorjaBLANC (pasta blanca) y también pasta roja.



Modelo patentado

| | |
|---------------------------------|------------------------|
| Dimensiones | 442 mm x 258 mm |
| Pendiente mínima recomendada | 30% - 17° (*) |
| Peso | 3,40 Kg./teja |
| Unidades por m ² | 12,8 tejas |
| Unidades por ml alero | 5 tejas |
| Ancho útil | 205 mm |
| Longitud útil (paso de rastrel) | 370 mm |
| Datos palé | |
| X1 - Estándar | (X1) 240 uds / 799 Kg. |
| X4 - Exclusivo contenedor | (X4) 180 uds / 600 Kg. |
| Pedido mínimo | 6 tejas |

Valores aproximados: si la colocación es sobre rastreles, será necesario determinar la longitud útil en obra. Los valores de las dimensiones de las tejas admiten una tolerancia del ±2% según UNE-EN 1024.

Tipo: Doble encaje lateral y doble encaje longitudinal discontinuo.

Se deberá instalar cumpliendo la norma UNE-136020 de diseño y montaje de cubiertas con tejas cerámicas y las especificaciones de Tejas Borja.

(*) Consultar tabla de pendientes mínimas en función de la longitud del tejado y del área geográfica. (Norma UNE-136020).

El tipo de palé será confirmado sobre pedido.



NATURE

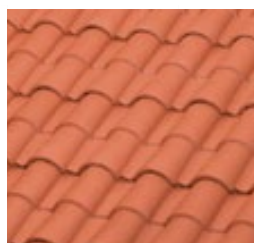

Roja
Código 3/0038)

2,56 €/Ud.

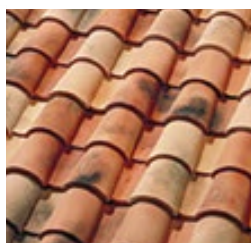





















Vilattera
Código 3/0039

3,28 €/Ud.





Teja TB-4 VILATERRA

| MOLDE | DENOMINACIÓN Y MEDIDAS | Uds./ Palé | Uds. PEDIDO MÍN. | PVP €/Ud. NATURE | PVP €/Ud. CENTENARIA /MONOCOLOR | PVP €/Ud. BORJAJET |
|--|--|---------------------|---------------------|---------------------|---------------------------------------|-----------------------|
|  | 08-013 Caballete Circular 43 x 23 x 9 / 2,50 Uds/ml / 2,9 Kg. Pendiente max. 47%-25.10° | 75 | 4/5 | 11,59 | 12,41 | - |
|  | 35-020 Final Limatesa Circular 42,5 x 25 x 8,5 / 2,95 Kg. | 75 | 1 | 47,22 | 51,55 | - |
|  | 30-025 3 Vías Circular 37,5 x 41 x 9,5 / 4,20 Kg. | 38/57 | 1 | 69,71 | 74,95 | - |
|  | 31-016 4 Vías Circular 38,5 x 44,5 x 13,5 / 4,50 Kg. | 26 | 1 | 165,44 | 177,05 | - |
|  | 31-320 4 Vías Circular Encaje 40 x 40 x 15 / 4,80 Kg. | 24 | 1 | 165,44 | 177,05 | - |
|  | 25-022 Tapón Lateral Recto Circular 6 x 24 x 26,5 / 2,40 Kg. | 96 | 1 | 47,22 | 51,55 | - |
|  | 25-213 Tapón Lateral Curvo Circular 14 x 26 x 27 / 2,80 Kg. | 52 | 1 | 47,22 | - | - |
|  | 08-014 Caballete Cubre + 44 x 28 x 10 / 2,50 Uds/ml / 3,4 Kg. Pendiente max. 47%-25.10° | 72 | 6 | 11,59 | 12,41 | 17,38/ 12,41* |
|  | 35-021 Final Limatesa Cubre + 43,5 x 23 x 8,5 / 3,20 Kg. | 64 | 1 | 47,22 | 51,55 | 51,55* |
|  | 30-018 3 Vías Cubre + 32,5 x 40,5 x 12,5 / 3,10 Kg. | 52 | 1 | 69,71 | 74,95 | 74,95* |
|  | 31-017 4 Vías Cubre + 42 x 42 x 14 / 4,00 Kg. | 34 | 1 | 165,44 | 177,05 | 177,05* |
|  | 25-024 Tapón Lateral Recto Cubre + 6,5 x 27 x 31 / 2,00 Kg. | 128 | 1 | 47,22 | 51,55 | 64,15/ 51,55* |
|  | 25-116 Tapón Lateral Curvo Cubre + 15 x 25,5 x 28 / 2,25 Kg. | 52 | 1 | 47,22 | 51,55 | 51,55* |
|  | 10-026 Cuña Caballete 24 x 12,2 x 5,6 5,00 Uds/ml (a un agua) / 0,80 Kg. | 270/ 540/ 600 | 18/25 | 3,76 | 4,13 | 4,13* |
|  | 24-043 izq. 24-042 der. Lateral Recto izq-der 47 x 9 x 17 / 2,50 Uds/ml / 3,00 Kg. | 100 | 4 | 11,59 | 12,41 | 17,38 |
|  | 24-034 izq. 24-033 der. Lateral Curvo izq-der 47 x 24,5 x 16 / 2,50 Uds/ml / 3,3 Kg. | 75 | 5 | 11,59 | 12,41 | 12,41* |
|  | 24-053 izq. 24-052 der. Lateral Curvo TB-4 izq-der 43 x 13,5 x 14 / 2,50 Uds/ml / 2,55 Kg. | 120 | 6 | 11,59 | - | - |
|  | 24-029 Lateral Plana Universal (En monopendiente) 42,5 x 13 x 13 / 2,50 Uds/ml / 2,85 Kg. | 75 | 5 | 11,59 | 12,41 | 17,38/ 12,41* |
|  | 36-044 nat. 36-185 cent. Media TB-12 43,9 x 15,5 x 5,5 / 2,50 Uds/ml / 1,80 Kg. | 155 | 1 | 6,64 | 8,51 | - |
|  | 38-049 nat. Teja y Media TB-12 43,9 x 36 x 7 / 2,50 Uds/ml / 4,50 Kg. | 64 | 4 | 14,66 | 15,72 | - |

| MOLDE | DENOMINACIÓN Y MEDIDAS | Uds./ Palé | Uds. PEDIDO MÍN. | PVP €/Ud. NATURE | PVP €/Ud. CENTENARIA /MONOCOLOR | PVP €/Ud. BORJAJET |
|--|--|---------------|---------------------|---------------------|---------------------------------------|-----------------------|
|  | 36-277 Media TB-10 Tech 47,5 x 17 x 5,5 / 2,1 Kg. | 105 | 7 | 6,64 | 8,51 | - |
|  | 38-278 Teja y Media TB-10 Tech 47,5 x 40 x 7,5 / 5,5 Kg. | 40 | 4 | 14,66 | 15,72 | 15,72 |
|  | 36-055 Media TB-4 // Decocurva Cumbre TB-4 44 x 15,5 x 6 / 1,83 Kg. 2,5 Uds/ml // 5 Uds/ml | 155 | 1/5 | 6,64 | - | - |
|  | 39-048 Ventilación TB-12 43,9 x 26 x 7 / 3,20 Kg. | 80 | 1 | 47,22 | 51,55 | - |
|  | 39-279 Ventilación TB-10 Tech 47,5 x 28,2 x 7,5 / 3,6 Kg. | 60 | 1 | 47,22 | 51,55 | 51,55 |
|  | 39-058 Ventilación TB-4 44,2 x 26 x 10 / 3,50 Kg. | 66 | 1 | 47,22 | - | - |
|  | 37-050 Soporte Chimenea TB-12 d.130 43,9 x 26 x 12 / 16 Øext-12 Øint / 4,15 Kg. | 36 | 1 | 87,74 | 93,94 | - |
|  | 37-280 Soporte Chimenea TB-10 Tech d.140 47,5 x 28,2 x 13 / 19 Øext - 14 Øint / 4,6 Kg. | 26 | 1 | 87,74 | 93,94 | 93,94* |
|  | 37-060 Soporte Chimenea TB-4 d.130 44,2 x 26 x 18 / 16 Øext-13 Øint / 4 Kg. | 32 | 1 | 87,74 | - | - |
|  | 33-166 Chimenea d.130 20,4 Øext-18 Øint x 20 / 2,15 Kg. | 24/48 | 1 | 169,21 | 177,05 | - |
|  | 33-040 Chimenea d.140 22,5 Øext-20 Øint x 21 / 2,35 Kg. | 24/64 | 1 | 169,21 | 177,05 | - |
|  | 10-041 Tapón Ventilación 24,5 Øext-22 Øint x 6 / 1,70 Kg. | 120 | 1 | 47,22 | 51,55 | 64,15/51,55* |
|  | ** 34-046 nat. Decocurva Cumbre TB-12 47 x 17 x 7 / 5,00 Uds/ml / 2,00 Kg. | 140 | 5 | consultar | - | - |
|  | ** 34-045 nat. Decocurva Canal TB-12 47 x 16 x 7 / 5,00 Uds/ml / 2,50 Kg. | 120/ 136 | 5 | consultar | - | - |
|  | 34-056 Decocurva Canal TB-4 46 x 16 x 6 / 5,00 Uds/ml / 2,60 Kg. | 120 | 4 | 6,64 | - | - |

Nota: cotas en centímetros.

Consultar disponibilidad de acabados para las piezas especiales.

* Para el acabado Irati, las piezas especiales (líneas de caballete y laterales) de este acabado están disponibles en colores compatibles, no en digital. Para el acabado Entrepins, consultar piezas especiales (líneas de caballete y laterales) de este acabado en versión compatible y versión digital.

** Decocurvas TB-12 disponibles bajo pedido (PPM).

El tono de las piezas decoradas en MONOCOLOR puede variar respecto al tono de la teja, debido a que se fabrican en diferentes líneas de producción.

ATENCIÓN: las tejas y piezas para TB-12 decoradas engobado Graphite (no BorjaDECOR) contienen pequeños roces inevitables debidos al contacto de apoyo de unas tejas sobre otras durante el proceso de fabricación, así como de su manipulación y transporte a obra. Esto no afecta a la estructura, ni daña la calidad de las tejas y piezas para TB-12 y normalmente solo es perceptible en la mano, por tanto cumplen la garantía de Tejas Borja.

BORJAJET

| FORMATO | COTTO | | CENTENARIA | | MONOCOLOR | | BIDASOA | BLANCO ENVEJECIDO |
|-----------------------------------|-----------|-------|--------------|--------|-----------|----------|---------|-------------------|
| | ENTREPINS | IRATI | MEDITERRANIA | TIERRA | CHOCOLATE | GRAPHITE | | |
| 3 Vías Circular | | | ● | ● | ● | ● | | ● |
| 3 Vías Cubre+ | ● | ● | | ● | | | ● | |
| 4 Vías Circular | | | ● | | | | | ● |
| 4 Vías Circular Encaje | | | | ● | ● | ● | | |
| 4 Vías Cubre + | | | | ● | | | ● | |
| Caballete Circular | | | ● | ● | ● | ● | | ● |
| Caballete Cubre+ | ● | ● | | ● | | | ● | |
| Chimenea d.130 | | | ● | ● | ● | ● | ● | |
| Chimenea d.140 | ● | ● | | ● | ● | ● | | |
| Cuña Caballete | ● | ● | ● | ● | ● | ● | ● | |
| Decocurva Canal TB-4 | | | | | | | | |
| Decocurva Cumbre TB-4 | | | | | | | | |
| Final Limatesa Circular | | | ● | ● | ● | ● | | |
| Final Limatesa Cubre+ | ● | ● | | ● | | | ● | |
| Lateral Curvo TB-10 Derecho | ● | ● | | | | | | |
| Lateral Curvo TB-10 Izquierdo | ● | ● | | | | | | |
| Lateral Curvo TB-4 Derecho | | | | | | | | |
| Lateral Curvo TB-4 Izquierdo | | | | | | | | |
| Lateral Plana Universal | ● | ● | | ● | ● | ● | | ● |
| Lateral Recto Derecho | ● | | ● | ● | ● | ● | ● | ● |
| Lateral Recto Izquierdo | ● | | ● | ● | ● | ● | ● | ● |
| Media TB-10 Tech | | | | ● | ● | ● | | |
| Media TB-12 | | | ● | ● | | ● | | |
| Media TB-4 | | | | | | | | |
| Soporte Chimenea TB-10 TECH d.140 | ● | ● | | ● | ● | ● | | |
| Soporte Chimenea TB-12 d.130 | | | ● | ● | | ● | ● | |
| Soporte Chimenea TB-4 d.130 | | | | | | | | |
| Tapón Lateral Curvo Circular | | | | | | | | |
| Tapón Lateral Curvo Cubre+ Alto | ● | ● | | | | | | |
| Tapón Lateral Recto Circular | | | ● | ● | ● | ● | | ● |
| Tapón Lateral Recto Cubre+ | ● | | | ● | | | ● | |
| Tapón Ventilación | ● | ● | ● | ● | ● | ● | ● | |
| Teja TB-10 Tech | ● | ● | | ● | ● | ● | | |
| Teja TB-12 | | | ● | ● | | ● | ● | ● |
| Teja TB-4 | | | | | | | | |
| Teja Y Media TB-10 Tech | ● | ● | | ● | ● | ● | | |
| Teja Y Media TB-12 | | | | | | ● | ● | |
| Ventilación TB-10 Tech | ● | ● | | ● | ● | ● | | |
| Ventilación TB-12 | | | ● | ● | | ● | ● | |
| Ventilación TB-4 | | | | | | | | |

● Combinación estándar.

NATURE

| BLANCO JASPEADO | CASTILLA | FOSCA | LAMALOU | MANOIR | MARRON | ROJO | ROJO ENVEJECIDO | ROJO MUSGO | VILATERRA | VILAVELLA |
|--------------------|----------|-------|---------|--------|--------|------|--------------------|---------------|-----------|-----------|
| ● | ● | ● | | ● | ● | ● | ● | | ● | ● |
| | ● | | ● | ● | | ● | | ● | | |
| ● | | | | ● | ● | | ● | | | ● |
| | ● | ● | | | | ● | | | ● | |
| ● | ● | ● | ● | ● | ● | ● | ● | ● | ● | ● |
| | ● | | ● | ● | | ● | | ● | | |
| ● | ● | ● | ● | ● | ● | ● | | ● | ● | ● |
| | | | | | | ● | | | ● | |
| | ● | ● | | ● | ● | ● | ● | | ● | ● |
| | ● | | ● | ● | | ● | | ● | | ● |
| | | | ● | | | ● | | | | |
| | | | ● | | | ● | | | ● | |
| ● | | ● | ● | | ● | ● | ● | ● | ● | ● |
| ● | ● | ● | ● | ● | ● | ● | ● | ● | ● | ● |
| ● | ● | ● | ● | ● | ● | ● | ● | ● | ● | ● |
| | | ● | ● | ● | | ● | | ● | | |
| | ● | ● | ● | | ● | ● | ● | | ● | ● |
| | | | | | | ● | | | ● | |
| | | | ● | | | ● | | | ● | |
| ● | ● | ● | ● | ● | ● | ● | ● | | ● | ● |
| | ● | | ● | ● | | ● | | ● | | |
| ● | ● | ● | ● | ● | ● | ● | ● | ● | ● | ● |
| ● | ● | ● | ● | ● | ● | ● | ● | ● | ● | ● |
| | | | | | | ● | | | ● | |
| | ● | ● | ● | ● | | ● | | ● | | ● |
| | ● | ● | ● | | ● | ● | ● | | | ● |
| | | | | | | ● | | | ● | |

● Combinación estándar.

C-50.21 Celler

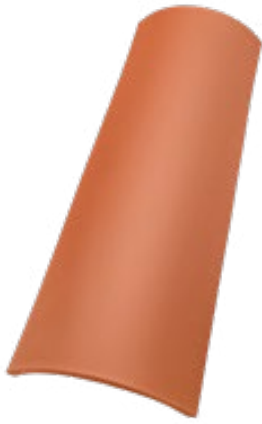

| | |
|---|---|
| Dimensiones | 500 mm x 210 mm / 170 mm |
| Peso | 2,40 Kg./teja |
| Uds. por m ² | 18 tejas |
| Uds. por ml alero | 8 tejas |
| Uds. por ml cumbre/lateral | 2,5 tejas |
| Datos palé C1 - Nature C1* - Centenaria C9 - Blanca Jaspeada | (C1) 250 uds / 606 Kg. (C1*) 225 uds / 575 Kg. (C9) 225 uds / 560 Kg. |
| Pedido mínimo | 10 tejas (Nature) 9 tejas (Centenaria y pasta blanca) |

Valores aproximados: se deberá instalar cumpliendo la norma UNE - 136020 de diseño y montaje de cubiertas con tejas cerámicas y las especificaciones de Tejas Borja. Los valores de las dimensiones de las tejas admiten una tolerancia del ±2% según UNE-EN 1024.



NATURE

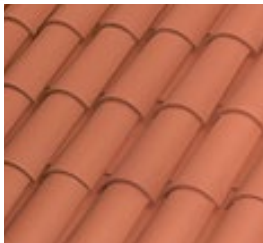

Roja
Código 3/0102

1,34 €/Ud.



Blanca Jaspeada
Código 3/1941

1,65 €/Ud.



Fosca
Código 3/0103

1,75 €/Ud.



Manoir
Código 3/0104

1,75 €/Ud.



Vilavella
Código 3/0106

1,82 €/Ud.



Edetania
Código 3/5692

1,82 €/Ud.



Lamalou
Código 3/4823

1,82 €/Ud.



Montseny
Código 3/6140

1,82 €/Ud.



Marrón
Código 3/5580

1,91 €/Ud.

CENTENARIA



Tierra
Código 3/0078

1,91 €/Ud.



Mediterrània
Código 3/0081

1,91 €/Ud.

TALÓN 50/45



| | |
|---------------------------------|--------------------------|
| Dimensiones | 500 mm x 205 mm / 165 mm |
| Pendiente mínima recomendada | 30% - 17° |
| Peso | 2,50 Kg./teja |
| Unidades por m ² | 10 tejas |
| Uds. por ml alero | 4 tejas |
| Uds. por ml cumbre/lateral | 2,5 tejas C-50.21 Celler |
| Longitud útil (paso de rastrel) | 350 - 400 mm |
| Datos palé | (C1) 160 uds. / 462 Kg. |
| Pedido mínimo | 8 tejas |

Valores aproximados: se deberá instalar cumpliendo la norma UNE - 136020 de diseño y montaje de cubiertas con tejas cerámicas y las especificaciones de Tejas Borja. Los valores de las dimensiones de las tejas admiten una tolerancia del ±2% según UNE-EN 1024. La teja Talón 50/45 está certificada AENOR como pieza especial en la ficha de la teja curva C-50.21 Celler.



NATURE



Roja
Código 3/0135

1,67 €/Ud.



R. Blanca Jaspeada
Código 3/6341

1,77 €/Ud.



Manoir/Tierra *
Código 3/2145

1,93 €/Ud.



Serranía **
Código 3/6249

1,93 €/Ud.



Fosca Marrón ***
Código 3/6343

1,93 €/Ud.

* Compatible con Centenaria Tierra y Manoir.

** Compatible con Centenaria Mediterrània, Vilavella, Edetania, Lamalou y Montseny.

*** Compatible con Fosca y Marrón.

C-45.20



| | |
|----------------------------|---|
| Dimensiones | 450 mm x 200 mm / 160 mm |
| Peso | 1,95 Kg./teja |
| Uds. por m ² | 25 tejas |
| Uds. por ml alero | 10 tejas |
| Uds. por ml cumbre/lateral | 3 tejas |
| Datos palé | (C3) 275 uds. / 523 Kg. (C5) 550 uds. / 1047 Kg. |
| Pedido mínimo | 11 tejas |

Valores aproximados: se deberá instalar cumpliendo la norma UNE - 136020 de diseño y montaje de cubiertas con tejas cerámicas y las especificaciones de Tejas Borja. Los valores de las dimensiones de las tejas admiten una tolerancia del ±2% según UNE-EN 1024.

El tipo de palé será confirmado sobre pedido.



NATURE

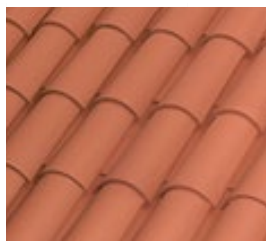

Roja
Código 3/1994

1,07 €/Ud.

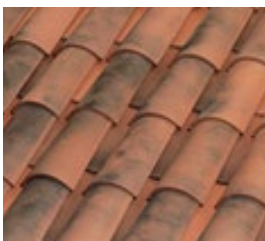

Roja Musgo
Código 3/6081

1,19 €/Ud.

C-40.19 / C-40.15



| | C-40.19 | C-40.15 |
|---|---|---|
| Dimensiones | 408 mm x 180 mm / 140 mm | 408 mm x 150 mm / 116 mm |
| Peso | 1,60 Kg./teja | 1,35 Kg./teja |
| Uds. por m² | 30 tejas | 33 tejas |
| Uds. por ml alero | 12 tejas | 12 tejas |
| Uds. por ml cumbrera/lateral | 3 tejas | 3 tejas |
| Datos palé C9 / C2 (C-40.19 - pasta blanca) | (C8) 720 uds. / 1124 Kg. (C4) 360 uds. / 562 Kg. (C9) 624 uds. / 945 Kg. (C2) 312 uds. / 473 Kg. | (C8) 728 uds. / 990 Kg. (pasta marrón - 1016 Kg.) (C2) 364 uds. / 495 Kg. |
| Pedido mínimo | 12 / 13 tejas (pasta blanca) | 13 tejas |

Valores aproximados: se deberá instalar cumpliendo la norma UNE - 136020 de diseño y montaje de cubiertas con tejas cerámicas y las especificaciones de Tejas Borja. Los valores de las dimensiones de las tejas admiten una tolerancia del ±2% según UNE-EN 1024. Certificados ICC y MIAMI-DADE disponible solamente para la teja curva C-40.19.

El tipo de palé será confirmado sobre pedido.



NATURE C-40.19

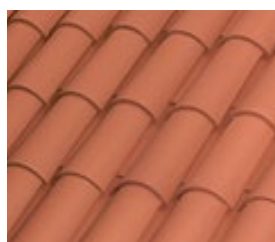

Roja
Código 3/0053

1,01 €/Ud.

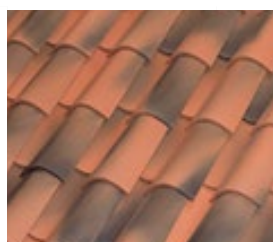

Roja Envejecida
Código 3/0055

1,31 €/Ud.



Blanca Jaspeada 
Código 3/0058

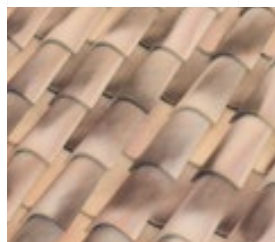

1,39 €/Ud.



Blanca Envejecida
Código 3/0064

1,39 €/Ud.



 **Vilavella** 
Código 3/0067

1,39 €/Ud.

CENTENARIA C-40.19



Arena
Código 3/0074

1,52 €/Ud.

Centenaria C-40.19 es acabado sin textura.

NATURE C-40.15

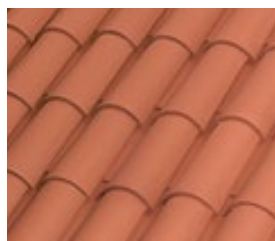

Roja
Código 3/0045

0,93 €/Ud.

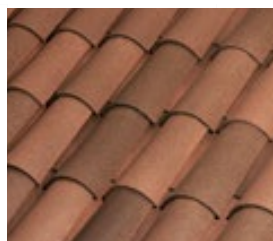

Fosca
Código 3/0048

1,18 €/Ud.



Marrón 
Código 3/5579

1,27 €/Ud.



CENTENARIA C-40.15



Tierra
Código 3/0071

1,45 €/Ud.

Centenaria C-40.15 es acabado sin textura.

 - pasta blanca  - pasta marrón

PIEZAS ESPECIALES | TEJAS CURVAS

| MOLDE | DENOMINACIÓN Y MEDIDAS | Uds./ Palé | Uds. PEDIDO MÍN. | PVP €/Ud. NATURE | PVP €/Ud. CENTENARIA |
|---|--|---------------------|------------------------|---------------------|-------------------------|
|  35-160 nat. 35-200 cent. | Final Limatesa C-50.21 50 x 17,5 x 7,5 / 2,80 Kg. | 148 | 1 | 47,22 | 51,55 |
|  30-217 | 3 Vías C-50.21 32,5 x 30,5 x 15 / 2,70 Kg. | 42 | 1 | 169,21 | 177,05 |
|  31-259 | 4 Vías C-50.21 40,5 x 37,5 x 15,5 / 5,50 Kg. | 12 | 1 | 169,21 | 177,05 |
|  10-026 | Cuña Caballete 24 x 12,2 x 5,6 5 Uds/ml (a un agua) / 0,80 Kg. | 270/ 540/ 600 | 18/25 | 3,76 | 4,13 |
|  37-131 | Soporte Chimenea C-50.21 d.130 50 x 21,5-17,5 x 18 / 16 Øext-12 Øint / 3,20 Kg. | 35 | 1 | 87,74 | 93,94 |
|  39-082 | Ventilación C-50.21 50 x 21 x 13 / 2,60 Kg. | 60 | 1 | 47,22 | 51,55 |
|  33-166 | Chimenea d.130 20,4 Øext-18 Øint x 20 / 2,15 Kg. | 24/48 | 1 | 169,21 | 177,05 |
|  10-041 | Tapón Ventilación 24,5 Øext-22 Øint x 6 / 1,70 Kg. | 120 | 1 | 47,22 | 51,55 |
|  39-180 | Ventilación C-45.20 49 x 20-15,5 x 17,4 / 2,10 Kg. | 70 | 1 | 47,22 | - |
|  39-080 | Ventilación C-40.19 40 x 18-14 x 6,5 / 1,80 Kg. | 200/300 | 1 | 47,22 | 51,55 |
|  39-135 | Ventilación C-40.15 40,8 x 15-11,6 x 6,3 / 1,70 Kg. | 200 | 1 | 47,22 | 51,55 |
|  04-195 | Precorte C-40.15 (solo en Rojo) 40,8 x 15-11,6 x 6,3 5,5-6 L precorte / 1,35 Kg. | 350 | 10 | 0,95 | - |
|  16-258 | Cuña Caballete C-40.15 20,6 x 10,5 x 6,25 5,5 Uds/ml (a un agua) / 0,5 Kg. | 400 | 400 | 3,76 | - |
|  24-298 | Lateral Tejas Curvas Izq. (solo en Rojo) 47,5 x 19,5 x 8,5 / 2,5 Uds/ml 2,85 Kg. | 77/80 | 77/80 | 11,59 | - |
|  24-299 | Lateral Tejas Curvas Der. (solo en Rojo) 47,5 x 19,5 x 8,5 / 2,5 Uds/ml / 2,85 Kg. | 77/80 | 77/80 | 11,59 | - |



| FORMATO | CENTENARIA | | | | | | |
|--------------------------------|------------|--------------|--------|-------------------|-----------------|----------|-------|
| | ARENA | MEDITERRANEA | TIERRA | BLANCO ENVEJECIDO | BLANCO JASPEADO | EDETANIA | FOSCA |
| 3 vías C-50.21 | | ● | ● | | ● | ● | ● |
| 4 vías C-50.21 | | ● | ● | | ● | ● | ● |
| Chimenea d.130 | | ● | ● | | ● | ● | ● |
| Cuña C-40.15 | | | ● | | | | ● |
| Cuña Caballete | | ● | ● | | ● | ● | ● |
| Final Limatesa C-50.21 | | ● | ● | | | ● | ● |
| Lateral Derecho Teja Curva | | | | | | | |
| Lateral Izquierdo Teja Curva | | | | | | | |
| Precorte C-40.15 | | | | | | | |
| Soporte Chimenea C-50.21 d.130 | | ● | ● | | ● | ● | ● |
| Talón 50/45 | | ● | ● | | ● | ● | ● |
| Tapón Ventilación | | ● | ● | | ● | ● | ● |
| Teja C-40.15 | | | ● | | | | ● |
| Teja C-40.19 | ● | | | ● | ● | | |
| Teja C-45.20 | | | | | | | |
| Teja C-50.21 Celler | | ● | ● | | ● | ● | ● |
| Ventilación C-40.15 | | | ● | | | | ● |
| Ventilación C-40.19 | ● | | | | ● | | |
| Ventilación C-45.20 | | | | | | | |
| Ventilación C-50.21 | | ● | ● | | ● | ● | ● |

● Combinación estándar.

NATURE

| LAMALOU | MANOIR | MARRÓN | MONTSENY | ROJO | ROJO ENVEJECIDO | ROJO MUSGO | SERRANIA | VILAVELLA |
|---------|--------|--------|----------|------|-----------------|------------|----------|-----------|
| ● | ● | ● | | ● | | | | ● |
| ● | ● | ● | | ● | | | | ● |
| ● | ● | ● | | ● | ● | | | ● |
| | | ● | | ● | | | | |
| ● | ● | ● | | ● | | | | ● |
| ● | ● | ● | | ● | | | | ● |
| | | | | ● | | | | |
| | | | | ● | | | | |
| | | | | ● | | | | |
| ● | ● | ● | | ● | | | | ● |
| ● | ● | ● | ● | ● | | | ● | ● |
| ● | ● | ● | | ● | ● | ● | | ● |
| | | ● | | ● | | | | |
| | | | | ● | ● | | | ● |
| | | | | ● | | ● | | |
| ● | ● | ● | ● | ● | | | | ● |
| | | ● | | ● | | | | |
| | | | | ● | | | | |
| | | | | ● | | ● | | |
| ● | ● | ● | ● | ● | | | | ● |

● Combinación estándar.

C-25.12



| | |
|-----------------------------|--|
| Dimensiones | 250 mm x 120 mm / 95 mm |
| Peso | 0,65 Kg./teja |
| Unidades por m ² | 70 tejas |
| Unidades por ml alero | 14 tejas |
| Unidades por ml cumbre | 5 tejas |
| Datos palé | Roja: 495 uds. / 335 Kg. (jaula a granel) |
| Pedido mínimo* | 32 tejas (1 caja) |



Valores aproximados. Será necesaria la impermeabilización de toda la superficie del soporte en todos los casos. Los valores de las dimensiones de las tejas admiten una tolerancia del $\pm 2\%$ según UNE-EN 1024.

Nota. La teja C-25.12 está certificada AENOR como pieza especial.

NATURE

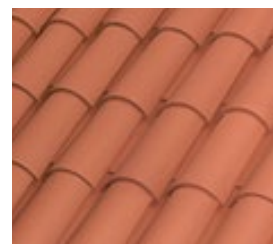

Roja

Código 3/0043

1,31 €/Ud.

Escama



| | |
|-----------------------------|--------------------|
| Dimensiones | 195 mm x 150 mm |
| Peso | 0,40 Kg./teja |
| Unidades por m ² | 78 tejas |
| Unidades por ml alero | 9 tejas |
| Datos palé | 735 uds. / 530 Kg. |
| Pedido mínimo | 1 teja |



Valores aproximados. Será necesaria la impermeabilización de toda la superficie del soporte en todos los casos. Los valores de las dimensiones de las tejas admiten una tolerancia del $\pm 2\%$ según UNE-EN 1024.

NATURE



Roja

Código 3/0409

4,64 €/Ud.

Cotas en centímetros.
Consultar disponibilidad de acabados para las piezas especiales.

Teja Escama esmaltada verde

PIEZAS DECORATIVAS

| MOLDE | DENOMINACIÓN Y MEDIDAS | Uds./ Palé | Uds. PEDIDO MÍN. | PVP €/Ud. NATURE | PVP €/Ud. MONOCOLOR/ CENTENARIA |
|--------|--|---------------|------------------------|---------------------|---------------------------------------|
| 17-085 | Pieza decorativa C Piña 21,5 x 43 / 3,8 Kg. | 24 | 1 | 165,44 | 202,37 |



| MOLDE | DENOMINACIÓN Y MEDIDAS | Uds./ Palé | Uds. PEDIDO MÍN. | PVP €/Ud. OUTLET* BorjaLINE: | PVP €/Ud. OUTLET* BorjaDECOR: |
|--------|--|---------------|------------------------|------------------------------------|-------------------------------------|
| 17-083 | Pieza decorativa A Bola 21 x 31,5 / 4,30 Kg. | 24 | 1 | 40 | 80 |
| 17-084 | Pieza decorativa B Bellota 20,5 x 34 / 3,15 Kg. | 24 | 1 | | |
| 17-086 | Pieza decorativa D Pirulí 16 x 48 / 4,00 Kg. | 24 | 1 | | |
| 17-141 | Pieza decorativa E Pirulí Gallego 16 x 37 / 1,54 Kg. | 24 | 1 | | |
| 17-142 | Pieza decorativa F Tulipán 16 x 31 / 1,90 Kg. | 24 | 1 | | |
| 17-143 | Pieza decorativa G Torre 16 x 43 / 1,60 Kg. | 24 | 1 | | |
| 17-144 | Pieza decorativa H Paloma 26 x 29 / base de apoyo: 8,5 / 1,25 Kg. | 24 | 1 | | |



CABALLETES BRETAÑA

| MOLDE | DENOMINACIÓN Y MEDIDAS | Uds./Palé | Uds. PEDIDO MÍN. | PVP €/Ud. |
|--------|--|-----------|------------------------|-----------------|
| 08-181 | Caballote Bretaña 1 Marrón 44,5 x 27 x 12 / 2,3 Uds/ml / 3,50 Kg. Pendiente max. 87%-40.5° | 48 | 4 | OUTLET* 1,99 |
| 08-182 | Caballote Bretaña 2 Rojo 36,5 x 25 x 12,5 / 3 Uds/ml / 2,80 Kg. Pendiente max. 87%-40.5° | 64 | 4 | 12,82 |
| 08-182 | Caballote Bretaña 2 Marrón 36,5 x 25 x 12,5 / 3 Uds/ml / 2,80 Kg. Pendiente max. 87%-40.5° | 64 | 4 | 13,96 |
| 08-182 | Caballote Bretaña 2 Natural Black / León Matte 36,5 x 25 x 12,5 / 3 Uds/ml / 2,80 Kg. Pendiente max. 87%-40.5° | 64 | 4 | 13,96 |
| 35-257 | Final Limatesa Bretaña 2 Natural Black / León Matte 42,8 x 25 x 12,5 / 3,45 Kg. | 36 | 1 | 51,55 |
| 25-256 | Tapón Lateral Recto Bretaña 2 Natural Black / León Matte 6 x 25 x 27 / 2,40 Kg. | 112 | 1 | 51,55 |



Borja DECOR

CRAQUELADO (Cuarteo superficial)

La microfisuración superficial, puede aparecer en algunas tejas con aplicación de esmalte, afectando únicamente a la estética y no a la estructura de las mismas, por lo que en la Norma EN -1304 no se considera como defecto.

La C-45.20 no esta disponible en BorjaDECOR.

TB-10 Tech | TB-12 | TB-4 | ALICANTINA-12 | TEJAS CURVAS | Escama

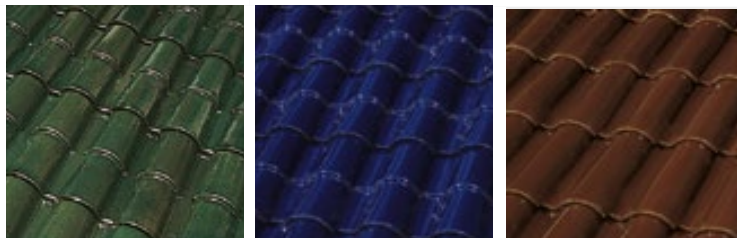

Esmaltado Verde

Esmaltado Azul Cobalto

Esmaltado Mocca

TB-4



Irisado Mocca

Irisado Verde

Irisado Azul

Los acabados Irisados, sólo se produce en el formato TB-4.

TB-12 | TB-4 | ALICANTINA-12 | TEJAS CURVAS | Escama

UNIDADES PEDIDO MÍNIMO:

Tejas curvas (C-50.21 Celler, C-40.19 y C-40.15: 4.000 uds

Resto de formatos y piezas especiales: 2.000 uds.

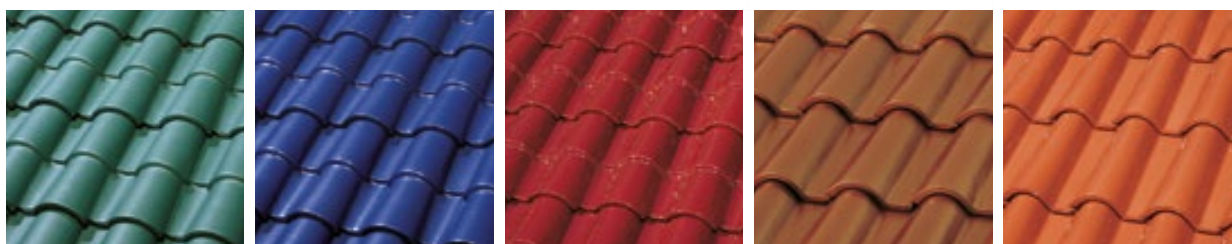

Tamizado Verde

Tamizado Azul

Esmaltado Carmín

Metalizado Cobre*

Rojo Cristal

TEJAS CURVAS | Escama

UNIDADES PEDIDO MÍNIMO:

Tejas curvas: 4.000 uds - Teja Escama: 2.000 uds.



Tamizado Pizarra

Tamizado Gris

Tamizado Marrón

Metalizado Cobre no está disponible en Alicantina-12.
* El acabado Cobre solo se fabrica a una cara.

Borja DECOR - Resumen de precios por formatos



| ACABADO BorjaDECOR | ALICANTINA-12 PVP €/Ud. | TB-10 Tech PVP €/Ud. | TB-12 PVP €/Ud. | TB-4 PVP €/Ud. | C-40.19 PVP €/Ud. | C-40.15 PVP €/Ud. | C-50.21 Celler PVP €/Ud. |
|--------------------|-------------------------------------|----------------------|-------------------------------------|-------------------------------------|--------------------|--------------------|--------------------------|
| Esmaltados 1 cara | 6,38 | 4,40 | 5,96 | 6,38 | 4,58 | 4,58 | 5,24 |
| Esmaltados 2 caras | 7,62 | - | 7,15 | 7,62 | 5,50 | 5,50 | 6,36 |
| Cristal 1 cara | 5,40 | - | 5,09 | 5,40 | 3,88 | 3,88 | 4,27 |
| Cristal 2 caras | 6,47 | - | 6,08 | 6,47 | 4,66 | 4,66 | 5,15 |
| Tamizados 1 cara | 5,40 | - | 5,09 | 5,40 | 3,88 | 3,88 | 4,27 |
| Tamizados 2 caras | 6,47 | - | 6,08 | 6,47 | 4,66 | 4,66 | 5,15 |
| Metalizados 1 cara | 6,74 | - | 6,74 | 6,74 | 6,00 | 6,00 | 6,82 |
| Irisados 1 cara | - | - | - | 6,74 | - | - | - |
| Irisados 2 caras | - | - | - | 8,25 | - | - | - |
| Uds. Palé / Peso | 240-180-120 uds. 785-590-395 kg. | 210 uds./725 kg. | 240-180-120 uds. 785-590-395 kg. | 224-168-112 uds. 781-585-390 kg. | 224 uds. / 371 kg. | 252 uds. / 355 kg. | 145 uds. / 374 kg. |

MUY IMPORTANTE

Las Tejas Curvas a dos caras se esmaltan la mitad a dos caras cumbre y la otra mitad a dos caras canal.

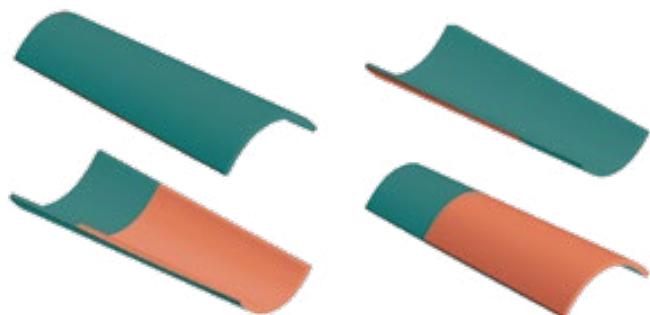

BorjaDECOR 2 CARAS CUMBRERA:







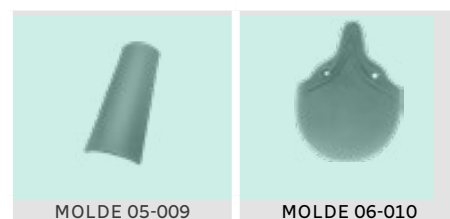



















- Se esmalta la cara de arriba, la boca ancha y unos 15 cm. de la boca ancha en la cara de abajo.
- NO se esmalta la boca estrecha y queda sin decorar parte de la cara de abajo.















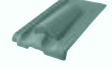







BorjaDECOR 2 CARAS CANAL:

- Se esmalta la cara de abajo, la boca estrecha y unos 15 cm. de la boca estrecha en la cara de arriba.
- NO se esmalta la boca ancha y queda sin decorar parte de la cara de arriba.



| ACABADO BorjaDECOR | C-25.12 PVP €/Ud. | ESCAMA PVP €/Ud. |
|----------------------------|------------------------------------|-------------------------------------|
| Esmaltados 1 cara | 3,85 | 8,43 |
| Esmaltados 2 caras | 5,40 | - |
| Cristal 1 cara | 3,09 | 6,67 |
| Cristal 2 caras | 4,86 | - |
| Tamizados 1 cara | 3,09 | 6,67 |
| Tamizados 2 caras | 4,86 | - |
| Metalizados 1 cara | 6,00 | 10,09 |
| Uds. Palé / Peso Uds./Caja | 1200 uds./ 789 kg. 50 uds./caja | 1680 uds. / 720 kg. 70 uds./caja |

| | MOLDE | DENOMINACIÓN Y MEDIDAS | Uds./Palé | Uds. PEDIDO MÍN. | PVP €/Ud. UNA CARA | PVP €/Ud. DOS CARAS |
|---|------------------------------|---|-----------|------------------|--------------------|---------------------|
|  | 08-155 | Caballete Angular 42 x 30,5 x 9,7 / 2,5 Uds/ml / 3,2 kg. Pendiente max. 62%-31.5° | 72 | 6 | 25,84 | - |
|  | 35-156 | Final Limatesa Angular 42,2 x 30,5 x 10 / 2,83 kg. | 72/75 | 1 | 56,61 | - |
|  | 30-158 | 3 Vías Angular 45,2 x 29,3 x 10 / 4,35 kg. | 48 | 1 | 76,30 | - |
|  | 31-261 | 4 Vías Angular 46 x 41,5 x 16,5 / 6,50 Kg. | 13 | 1 | 235,96 | - |
|  | 25-157 | Tapón Lateral Angular 8,5 x 28,5 x 12,5 / 2,65 kg. | 56 | 1 | 56,61 | - |
|  | 08-013 | Caballete Circular 43 x 23 x 9 / 2,5 Uds/ml / 2,90 kg. Pendiente max. 47%-25.10° | 75 | 4/5 | 25,84 | - |
|  | 35-020 | Final Limatesa Circular 42,5 x 25 x 8,5 / 3 kg. | 75 | 1 | 56,61 | - |
|  | 30-025 | 3 Vías Circular 37,5 x 41 x 9,5 / 4,20 kg. | 38 | 1 | 76,30 | - |
|  | 31-320 | 4 Vías Circular Encaje 40 x 40 x 15 / 4,80 Kg. | 24 | 1 | 235,96 | - |
|  | 25-022 | Tapón Lateral Recto Circular 6 x 24 x 26,5 / 2,40 kg. | 96 | 1 | 56,61 | - |
|  | 25-213 | Tapón Lateral Curvo Circular 14 x 26 x 27 / 2,80 kg. | 56 | 1 | 56,61 | - |
|  | 08-014 | Caballete Cubre+ 44 x 28 x 10 / 2,5 Uds/ml / 3,4 kg. Pendiente max. 47%-25.10° | 72 | 1 | 25,84 | - |
|  | 35-021 | Final Limatesa Cubre+ 43,5 x 23 x 8,5 / 3,20 kg. | 64 | 1 | 56,61 | - |
|  | 30-018 | 3 Vías Cubre+ 32,5 x 40,5 x 12,5 / 3,10 kg. | 52 | 1 | 76,30 | - |
|  | 31-017 | 4 Vías Cubre+ 42 x 42 x 14 / 4 kg. | 34 | 1 | 235,96 | - |
|  | 25-024 | Tapón Lateral Recto Cubre+ 6,5 x 27 x 31 / 2 kg. | 128 | 1 | 56,61 | - |
|  | 25-116 | Tapón Lateral Curvo Cubre+ 15 x 25,5 x 28 / 2,50 kg. | 52 | 1 | 56,61 | - |
|  | 35-160 | Final Limatesa C-50.21 50 x 17,5 x 7,5 / 2,80 kg. | 148 | 1 | 56,61 | - |
|  | 30-217 | 3 Vías C-50.21 32,5 x 30,5 x 15 / 2,70 kg. | 42 | 1 | 235,96 | - |
|  | 31-259 | 4 Vías C-50.21 40,5 x 37,5 x 15,5 / 5,50 kg. | 24 | 1 | 235,96 | - |
|  | 10-026 | Cuña Caballete 24 x 12,2 x 5,6 / 5 Uds/ml (a 1 agua) / 0,8 kg. | 600 | 4 | 7,27 | - |
|  | 16-258 | Cuña Caballete C-40.15 20,6 x 10,5 x 6,25 / 5,5 Uds/ml (a 1 agua) / 0,5 kg. | 400 | 4 | 7,27 | - |
|  | 24-029 | Lateral Plana Universal 42,5 x 13 x 13 / 2,5 Uds/ml / 2,85 kg. | 75 | 5 | 25,84 | 30,99 |
|  | 24-043 Izq. 24-042 Der. | Laterales Rectos (Izq./Der.) 47 x 9 x 17 / 2,5 Uds/ml / 3 kg. | 100 | 4 | 25,84 | 30,99 |
|  | 24-034 Izq. 24-033 (Der.) | Laterales Curvos (Izq./Der.) 47 x 24,5 x 16 / 2,5 Uds/ml / 3,3 kg. | 100 | 5 | 25,84 | 30,99 |
|  | 24-053 Izq. 24-052 (Der.) | Laterales Curvos TB-4 (Izq./Der.) 43 x 13,5 x 14 / 2,5 Uds/ml / 2,55 kg. | 120 | 1 | 25,84 | 30,99 |
|  | 36-031 Izq. 36-030 Der. | Media ALICANTINA-12 (Izq./Der.) 43 x 15 x 4,5 / 1,25 Uds/ml / 1,80 kg. | 160 | 1 | 19,39 | 23,25 |

| | MOLDE | DENOMINACIÓN Y MEDIDAS | Uds./Palé | Uds. PEDIDO MÍN. | PVP €/Ud. UNA CARA | PVP €/Ud. DOS CARAS |
|---|-----------|---|-----------|------------------|--------------------|---------------------|
|  | 36-044 | Media TB-12 43,9 x 15,5 x 5,5 / 2,5 Uds/ml / 1,80 kg. | 155 | 1 | 19,39 | 23,25 |
|  | 36-277 | Media TB-10 Tech 47,5 x 18 x 7,5 / 2,1 Kg. | 105 | 1 | 19,39 | - |
|  | 38-049 | Teja y Media TB-12 43,9 x 36 x 7 / 2,5 Uds/ml / 4,50 kg. | 56 | 1 | 38,53 | 46,23 |
|  | 38-278 | Teja y Media TB-10 Tech 47,5 x 40 x 7,5 / 5,5 Kg. | 40 | 1 | 38,53 | - |
|  | 36-055 | Media TB-4 // Decocurva Cumbre TB-4 44 x 15,5 x 6 / 1,83 kg. 2,5 Uds/ml // 5 Uds/ml | 140 | 1 | 19,39 | 23,25 |
|  | 39-032 | Ventilación ALICANTINA-12 43 x 25,5 x 12 / 4 kg. | 60 | 1 | 56,61 | - |
|  | 39-048 | Ventilación TB-12 43,9 x 26 x 7 / 3,20 kg. | 80 | 1 | 56,61 | - |
|  | 39-279 | Ventilación TB-10 Tech 47,5 x 28,2 x 7,5 / 3,6 Kg. | 60 | 1 | 56,61 | - |
|  | 39-058 | Ventilación TB-4 44,2 x 26 x 10 / 3,50 kg. | 80 | 1 | 56,61 | - |
|  | 39-082 | Ventilación C-50.21 50 x 21 x 13 / 2,60 kg. | 100 | 1 | 56,61 | - |
|  | 39-080 | Ventilación C-40.19 40 x 18-14 x 6,5 / 1,80 kg. | 280 | 1 | 56,61 | - |
|  | 39-135 | Ventilación C-40.15 40,8 x 15-11,6 x 6,3 / 1,70 kg. | 200 | 1 | 56,61 | - |
|  | 37-146 | Soporte Chimenea ALICANTINA-12 d.130 43 x 25,7 x 12/15,5 Øext-13,5 Øint / 4 kg. | 48 | 1 | 104,63 | - |
|  | 37-280 | Soporte Chimenea TB-10 Tech d.140 47,5 x 28,2 x 18 / 20 Øext - 14 Øint / 4,6 Kg. | 26 | 1 | 104,63 | - |
|  | 37-050 | Soporte Chimenea TB-12 d.130 43,9 x 26 x 12 / 16 Øext-12 Øint / 4,15 kg. | 48 | 1 | 104,63 | - |
|  | 37-060 | Soporte Chimenea TB-4 d.130 44,2 x 25,8 x 18 / 16 Øext-13 Øint / 4 kg. | 48 | 1 | 104,63 | - |
|  | 37-131 | Soporte Chimenea C-50.21 Celler d.130 50 x 21,5-17,5 x 18 / 16 Øext-12 Øint / 3,20 kg. | 48 | 1 | 104,63 | - |
|  | 10-041 | Tapón Ventilación 24,5 Øext - 22 Øint x 6 / 1,70 kg. | 48 | 1 | 56,61 | - |
|  | 33-166 | Chimenea d.130 20,4 Øext-18 Øint x 20 / 2,15 kg. | 24 | 1 | 235,96 | - |
|  | 33-040 | Chimenea d.140 22,5 Øext-20 Øint x 21 / 2,35 Kg. | 24 | 1 | 235,96 | - |
|  | ** 34-046 | Decocurva Cumbre TB-12 47 x 17 x 7 / 5 Uds/ml / 2 kg. | 140 | 1 | - | consultar |
|  | ** 34-045 | Decocurva Canal TB-12 47 x 16 x 7 / 5 Uds/ml / 2,50 kg. | 106 | 1 | - | consultar |
|  | 34-056 | Decocurva Canal TB-4 46 x 16 x 6 / 5 Uds/ml / 2,60 kg. | 104 | 1 | - | 23,25 |
|  | 17-085 | Pieza Decorativa C Piña 21,5 x 43 / 5,20 kg. | 24 | 1 | 236,51 | - |

** Decocurvas TB-12 disponibles bajo pedido (PPM).

UN SOLO PANEL PARA TODOS LOS MODELOS DE TEJA

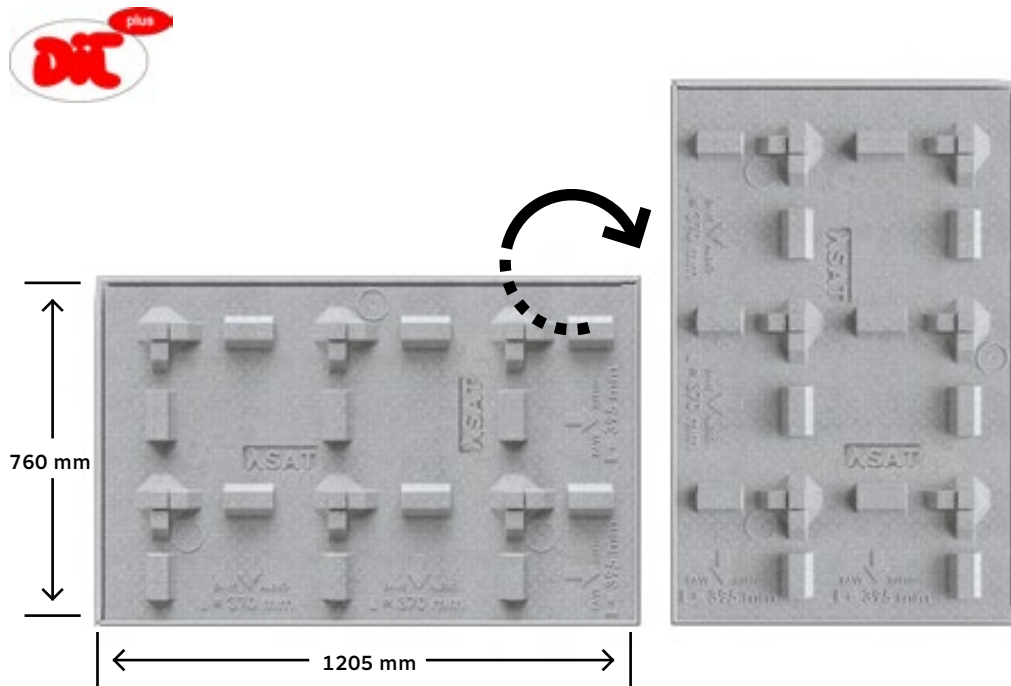

CE  100% Neopor $\lambda = 0,031 \text{ W/mk}$

ASAT Panel polivalente pasos 370 y 395

| CÓDIGO | PANELES PASO 370 Y 395 Dimensiones 1.205 X 760 mm * 0,91 m ² / panel (0,88 m ² útiles) | Uds./Paq. | PVP / Ud. | PVP |
|---------|--|-----------|---------------|------------------------|
| 7/0905 | PANEL ASAT 60 MM PASOS 370 y 395 | 13 Uds. | 18,80 €/Panel | 20,65 €/m ² |
| 7/0906 | PANEL ASAT 100 MM PASOS 370 y 395 | 9 Uds. | 27,27 €/Panel | 29,96 €/m ² |
| 7/0907* | PANEL ASAT 140 MM PASOS 370 y 395 | 7 Uds. | 36,96 €/Panel | 40,61 €/m ² |

Compatible con los modelos: FLAT-5XL, FLAT-10, TECHNICA-10, ALICANTINA-12, TB-10 Tech, TB-12, TB-4, TALÓN 50/45 y FLAT-11.
Los paneles ASAT de 140mm se fabrican bajo pedido y con una cantidad mínima de 28 Uds. Consultar plazo de entrega.

COMPLEMENTOS BORJASAT

 Rastrel metálico U 40x15
BORJASAT

| Código | Medidas | Pedido mínimo | PVP €/ml |
|--------|---------|-----------------------------|----------|
| 7/0898 | 2 ml | 20 ml/Paq. 1.000 ml/palé | 1,48 |

CE 2,5 - 2,7 ml/m² panel



Instalación en posición horizontal para paso de rastrel de 370 mm



Instalación en posición vertical para paso de rastrel de 395 mm

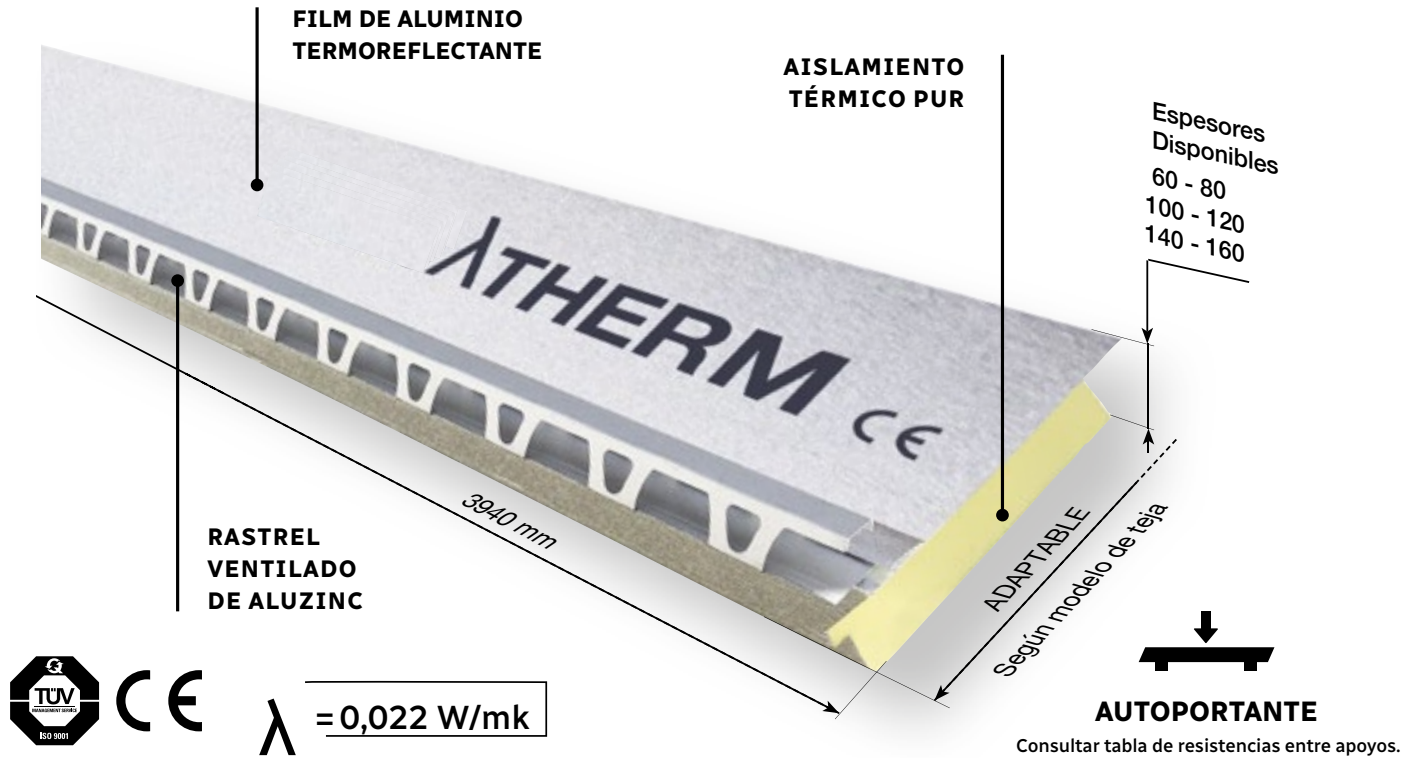

PANELES λTHERM

| CÓDIGO | PANELES PASO 370 Dimensiones 3.940 mm * 1,46 m ² / panel | PVP / Ud. | PVP | CÓDIGO | PANELES PASO 395 Dimensiones 3.940 mm * 1,56 m ² / panel | PVP / Ud. | PVP |
|---------|---|-------------|-------------------------|---------|---|-------------|-------------------------|
| 7/0617 | PANEL 60 - Paso 370 mm. | 79,06 €/Ud | 54,15 €/m ² | 7/0620 | PANEL 60 - Paso 395 mm. | 84,47 €/Ud | 54,15 €/m ² |
| 7/0618 | PANEL 80 - Paso 370 mm. | 92,91 €/Ud | 63,63 €/m ² | 7/0621 | PANEL 80 - Paso 395 mm. | 99,25 €/Ud | 63,63 €/m ² |
| 7/0619* | PANEL 100 - Paso 370 mm. | 106,53 €/Ud | 72,96 €/m ² | 7/0622* | PANEL 100 - Paso 395 mm. | 113,84 €/Ud | 72,96 €/m ² |
| 7/0715* | PANEL 120 - Paso 370 mm. | 119,00 €/Ud | 81,51 €/m ² | 7/0719* | PANEL 120 - Paso 395 mm. | 127,16 €/Ud | 81,52 €/m ² |
| 7/0717* | PANEL 140 - Paso 370 mm. | 135,02 €/Ud | 92,49 €/m ² | 7/0720* | PANEL 140 - Paso 395 mm. | 144,28 €/Ud | 92,49 €/m ² |
| 7/0718* | PANEL 160 - Paso 370 mm. | 149,68 €/Ud | 102,52 €/m ² | 7/0684* | PANEL 160 - Paso 395 mm. | 159,94 €/Ud | 102,52 €/m ² |

Disponibles para los modelos:
TB-12, TB-4, FLAT-10, FLAT-5XL, ALICANTINA-12, TALÓN 50/45.

Disponibles para los modelos:
TB-10 Tech, FLAT-10, TECHNICA-10, TALÓN 50/45.

* Los paneles λTHERM de espesores a partir de 100 mm se fabrican bajo pedido, con una cantidad mínima de 30 Uds. Consultar plazo de entrega.

COMPLEMENTOS BORJATHERM

Rastrel auxiliar metálico BORJATHERM

| Código | Medidas | Pedido mínimo | PVP €/ml |
|--------|---------|------------------------|----------|
| 7/0624 | 3,94 m | 1 Ud. (3,5 Kg./Ud.) | 5,87 |

CE

Listón de arranque tratado BORJATHERM 60x50 mm.

| Código | Medidas | Pedido mínimo | PVP €/ml |
|--------|---------|----------------------------|----------|
| 7/0626 | 2,5 m | 22,5 ml (20,7 Kg./Caja) | 3,22 |

CE

Cinta butílica BORJATHERM 100 mm.

| Código | Medidas | Pedido mínimo | PVP €/ml |
|--------|------------|-----------------------|----------|
| 7/0641 | 0,1 x 10 m | 60 ml (4 Kg./Caja) | 1,37 |

CE

Listón de arranque tratado BORJATHERM 80x50 mm.

| Código | Medidas | Pedido mínimo | PVP €/ml |
|--------|---------|--------------------------|----------|
| 7/0627 | 2,5 m | 15 ml (16,8 Kg./Caja) | 4,46 |

CE

NOTA: Para paneles BORJATHERM y sus complementos consultar precios BORJAl logistic paletaría.

IMPERMEABILIZACIÓN DE ENCIENTROS

Multiuso Premium 300

(banda impermeabilizante)



| Código | Medidas | Pedido mínimo | PVP €/ml |
|---|------------|---|----------|
| Rojo 7/0520 Marrón 7/0521 Negro 7/0522 Grís 7/0749 | 0,30 x 5 m | 5 ml/Caja (5,50 Kg./Caja) (120 Rollos/Palé) | 13,61 |



Multiuso Premium 450

(banda impermeabilizante)



| Código | Medidas | Pedido mínimo | PVP €/ml |
|--|------------|--|----------|
| Rojo 7/0585 Marrón 7/0593 Negro 7/0748 | 0,45 x 5 m | 5 ml/Caja (6,75 Kg./Caja) (72 Rollos/Palé) | 19,83 |



Multiuso Aluminio 300

(banda impermeabilizante)



| Código | Medidas | Pedido mínimo | PVP €/ml |
|--|------------|--|----------|
| Rojo 7/0523 Marrón 7/0524 Negro 7/0525 | 0,30 x 5 m | 5 ml/Caja (3 Kg./Caja) (112 Rollos/Palé) | 6,65 |



Perfil de Remate Multiusos / Lagrimero ⁽¹⁾



| Código | Medidas | Pedido mínimo | PVP €/ml |
|--|------------|----------------------------|----------|
| Rojo 7/0536 Marrón 7/0537 Negro 7/0538 | 0,07 x 2 m | 40 ml/Caja (5 Kg./Caja) | 4,40 |



Limahoya Alu. Placa Adaptable ⁽¹⁾

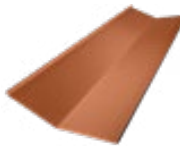

| Código | Medidas | Pedido mínimo | PVP €/ml |
|--|------------|-----------------------------|----------|
| Rojo 7/0517 Marrón 7/0596 Negro 7/0722 | 0,50 x 2 m | 20 ml/Caja (16 Kg./Caja) | 13,45 |



RASTRELES

Rastral Metálico 30x30 ⁽¹⁾



| Código | Longitud | Pedido mínimo | PVP €/ml |
|--------|----------|---|----------|
| 7/0550 | 2,5 m | 15 ml/Paq. (10 Kg./Paq) 420 ml/palé | 2,11 |



Rastral Ventilado 30x20 ⁽¹⁾



| Código | Longitud | Pedido mínimo | PVP €/ml |
|--------|----------|----------------------------------|----------|
| 7/0562 | 2,5 m | 67,5 ml/Paq. (34,20 Kg./Paq.) | 2,43 |



Rastral Madera Tratada 40x30 ⁽¹⁾



| Código | Longitud | Pedido mínimo | PVP €/ml |
|--------|----------|-----------------------------|----------|
| 7/0625 | 2,5 m | 40 ml/Paq. (20 Kg./Paq.) | 1,09 |



Rastral Metálico 20x20 ⁽¹⁾



| Código | Longitud | Pedido mínimo | PVP €/ml |
|--------|----------|---|----------|
| 7/0840 | 2,5 m | 25 ml/Paq. (11 Kg./Paq) 500 ml/palé | 1,36 |



Rastral Cumbra Metálico U 40x40 ⁽¹⁾



| Código | Longitud | Pedido mínimo | PVP €/ml |
|--------|----------|---------------------------|----------|
| 7/0924 | 2,5 m | 10 ml/Paq. (6 Kg./Paq) | 2,16 |



⁽¹⁾ Precios BORJALogistic paletería no estándar. Consultar.

LÁMINAS IMPERMEABLES



Lámina Impermeable Transpirable TB 180 Premium

| Código | Medidas | Pedido mínimo | PVP €/m ² |
|--------|------------|---|----------------------|
| 7/0573 | 1,5 x 50 m | 75 m ² /Rollo (14,25 Kg./Rollo) (30 Rollos/Palé) | 1,85 |

CE



Lámina Impermeable Transpirable TB 160

| Código | Medidas | Pedido mínimo | PVP €/m ² |
|--------|------------|---|----------------------|
| 7/0526 | 1,5 x 50 m | 75 m ² /Rollo (11,63 Kg./Rollo) (30 Rollos/Palé) | 1,45 |

CE



Lámina Impermeable Transpirable ECO 135

| Código | Medidas | Pedido mínimo | PVP €/m ² |
|--------|------------|---|----------------------|
| 7/0561 | 1,5 x 50 m | 75 m ² /Rollo (10,43 Kg./Rollo) (39 Rollos/Palé) | 0,90 |

CE

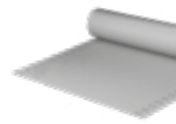

Barrera de Vapor 98 gr/m² (instalación bajo el aislamiento)

| Código | Medidas | Pedido mínimo | PVP €/m ² |
|--------|------------|--|----------------------|
| 7/0595 | 1,5 x 50 m | 75 m ² /Rollo (10,43 Kg./Rollo) | 1,08 |

CE



Cinta Bajo-Rastrel

| Código | Medidas | Pedido mínimo | PVP €/ml |
|--------|-------------|-----------------------------|----------|
| 7/0549 | 0,04 x 30 m | 120 ml/caja (0,60 Kg./Caja) | 0,30 |

CE



Cinta Adhesiva para Láminas 50 mm

| Código | Longitud | Pedido mínimo | PVP €/m ² |
|--------|-------------|----------------------------|----------------------|
| 7/0527 | 0,05 x 25 m | 150 ml/caja (1,30 kg/caja) | 0,44 |

CE

PLACAS BAJO TEJA



Placa Fibrocemento Envejecida Reforzada Onda 234 (curvas de 45 y 50 o rastreado)

| Código | Medidas | Pedido mínimo | PVP €/placa |
|--------|---------------|------------------------------|-------------|
| 7/0930 | 0,98 x 1,65 m | 60 uds/Palé (1.400 Kg./Palé) | 20,95 |

CE



Placa Bituminosa Bajo Teja para Rastrel (mixtas y planas)

| Código | Medidas | Pedido mínimo | PVP €/placa |
|--------|------------|-----------------------------|-------------|
| 7/0567 | 0,96 x 2 m | 150 uds/Palé (730 Kg./Palé) | 14,53 |

CE



Placa Bituminosa Bajo Teja 235 (curvas de 45 y 50)

| Código | Medidas | Pedido mínimo | PVP €/placa |
|--------|------------|-----------------------------|-------------|
| 7/0566 | 1,05 x 2 m | 150 uds/Palé (750 Kg./Palé) | 14,94 |

CE



Banda Butílica Autoadhesiva 300 (Sellado Placas)

| Código | Medidas | Pedido mínimo | PVP €/ml |
|-------------|-------------|--------------------------|----------|
| Rojo 7/0594 | 0,30 x 10 m | 20 ml/Caja (16 Kg./Caja) | 4,23 |

CE

CONEXIÓN VENTILACIÓN

NUEVO



KIT de conexión VMC MANGOUSTE 125 mm

| Código | Diámetro | Pedido mínimo | PVP €/ud |
|--------|----------|-----------------------|----------|
| 7/1012 | 125 mm | 1 ud/caja. (1kg/caja) | 48,62 |

CE

FIJACIÓN



Espuma Fijación Tejas (aplicación con pistola)

| Código | Bote | Pedido mínimo | PVP €/bote |
|-------------|--------|---------------------------------|------------|
| Rojo 7/0879 | 750 ml | 12 Botes/Caja (624 uds/Palé) | 6,00 |



Adhesivo-Sellador masilla PU 450 (aplicación con pistola)

| Código | Bote | Pedido mínimo | PVP €/ud. |
|---------------|--------|---------------------------------|-----------|
| Marrón 7/0598 | 300 ml | 12 Botes/Caja (792 uds/Palé) | 5,20 |



Espuma pegado para paneles (aplicación con pistola)

NUEVO

| Código | Pedido mínimo | PVP €/ud. |
|--------|----------------------------------|-----------|
| 7/1002 | Bote - 750 ml (12 Botes/Caja) | 13,70 |



Soporte de Rastrel Regulable 40 mm

| Código | Pedido mínimo | PVP €/ud. |
|--------|--|-----------|
| 7/0552 | 50 uds/Caja (9 Kg./Caja) (48 Cajas/Palé) | 1,49 |



72 mm - C-40.15 / C-40.19
120 mm - C-45.20 / C-50.21
130 mm - C-45.20 / C-50.21 (BT370)

Gancho Teja Curva

| Código | Longitud | Pedido mínimo | PVP €/ud. |
|--------|----------|-------------------------------|-----------|
| 7/0514 | 72 mm | 1000 uds/Caja | 0,073 |
| 7/0496 | 120 mm | (6,40 Kg./Caja) | 0,105 |
| 7/0763 | 130 mm* | 500 uds/caja (3,2 kg/caja) | 0,135 |



*Apto para BORJATHERM 370 y BORJASAT



Soporte de Rastrel de Caballete 40 mm

| Código | Pedido mínimo | PVP €/ud. |
|--------|--|-----------|
| 7/0515 | 50 uds/Caja (6,4 Kg./Caja) (60 Cajas/Palé) | 0,92 |



Gancho Tejas Flat (Rastrel Madera)

| Código | Pedido mínimo | PVP €/ud. |
|----------------|------------------------------|-----------|
| 7/0704 FLAT-10 | 250 uds/Caja (5 Kg./Caja) | 0,246 |



Gancho Tejas Mixtas y Planas

| Código | Pedido mínimo | PVP €/ud. |
|--------|------------------------------|-----------|
| 7/0559 | 250 uds/Caja (5 Kg./Caja) | 0,259 |



Ganchos para Caballete

| Código | Pedido mínimo | PVP €/ud. |
|---|------------------------------|-----------|
| Circular Rojo 7/0583 Circular Negro 7/0760 Angular Rojo 7/0584 Angular Negro 7/0586 Cubre + Rojo 7/0582 | 100 uds/Caja (1 Kg./Caja) | 0,41 |
| 100° Bajo Negro 7/0782 | 50 uds/caja (0,5 kg/caja) | 0,45 |



Gancho de Caballete Universal (Tejas Curvas)

| Código | Pedido mínimo | PVP €/ud. |
|-------------|------------------------------|-----------|
| Rojo 7/0513 | 100 uds/Caja (1 Kg./Caja) | 0,264 |



Pistola Aplicación Espuma

| Código | Pedido mínimo | PVP €/ud. |
|--------|---------------|-----------|
| 7/0599 | 1 unidad | 25,57 |



Gancho de Nieve Recto

| Código | Pedido mínimo | PVP €/ud. |
|-----------------------------|-------------------------------|-----------|
| Rojo 7/0646 Negro 7/0711 | 100 uds/Caja (15 Kg./Caja) | 1,037 |



NUEVA GAMA DE
FIJACIONES DE ALTAS
PRESTACIONES SDF

| CÓDIGO | LISTA DE TORNILLOS ** | CAJA | PVP (€/100 Uds.) |
|-----------|---|------|------------------|
| 70000683 | ARANDELA CON NEOPRENO 7-19 | 1000 | 2,84 €/100 Uds |
| 70000676 | TORNILLO FIJACION TEJA-MADERA 4 X 50 MM | 500 | 4,87 €/100 Uds |
| 70000677 | TORNILLO FIJACION A MADERA 6 X 70 MM | 200 | 14,74 €/100 Uds |
| 70000693 | TORNILLO FIJACION A MADERA 6 X 110 MM (BT 60) | 100 | 16,30 €/100 Uds |
| 70000761 | TORNILLO FIJACION A MADERA 6 X 140 MM (BT 100) | 50 | 33,35 €/100 Uds |
| 70000993 | TORNILLO FIJACION A MADERA 6 X 160 MM | 50 | 37,41 €/100 Uds |
| 70000953 | TORNILLO FIJACION A MADERA 6 X 200 MM | 50 | 44,85 €/100 Uds |
| 70000678 | TORNILLO AUTOTALADRANTE TEJA-METAL 4,2 X 45 MM | 500 | 3,46 €/100 Uds |
| 70000679 | TORNILLO AUTOTALADRANTE MET. CON ARANDELA 5,5 X 22 MM | 500 | 7,64 €/100 Uds |
| 70000680 | TORNILLO AUTOTALADRANTE MET. 6 X 115 MM (BT 60) | 250 | 35,61 €/100 Uds |
| 70000869 | TORNILLO AUTOTALADRANTE PANEL 5,5/6,3 X 130 MM V-16 | 50 | 46,48 €/100 Uds |
| 70001013 | TORNILLO AUTOTALADRANTE PANEL 5,5/6,3 X 150 MM V-16 | 50 | 50,50 €/100 Uds |
| 70000696 | TACO PREMONTADO DE GOLPE PARA HORMIGÓN 6 X 37 MM | 300 | 6,29 €/100 Uds |
| 70000682 | TORNILLO TACO PARA HORMIGÓN 6 X 60 MM | 200 | 11,74 €/100 Uds |
| 70000700 | TORNILLO TACO PARA HORMIGÓN 8 X 80 MM | 100 | 19,39 €/100 Uds |
| 70000995 | TORNILLO CON TACO SDF 8 x 100 MM (BT 60) | 100 | 50,41 €/100 Uds |
| 70000996 | TORNILLO CON TACO SDF 8 x 120 MM (BT 80 - BS 60) | 100 | 54,36 €/100 Uds |
| 70000997 | TORNILLO CON TACO SDF 8 x 140 MM (BT 100 - BS 60) | 100 | 58,39 €/100 Uds |
| 70000998 | TORNILLO CON TACO SDF 8 x 160 MM (BT 120 - BS 100) | 100 | 74,04 €/100 Uds |
| 700001000 | TORNILLO CON TACO SDF 8 x 180 MM (BT 140 - BS 100) | 100 | 82,74 €/100 Uds |
| 700001001 | TORNILLO CON TACO SDF 8 x 200 MM (BT 160 - BS 140) | 100 | 96,33 €/100 Uds |

VENTILACIÓN DE ALEROS

Peine de Ventilación 100 mm (TB-10 TECH / C-45.20 / C-50.21)



| Código | Longitud | Pedido mínimo | PVP €/ml |
|-----------------------------|----------|--|----------|
| Rojo 7/0497 Negro 7/0499 | 1 m | 50 ml/Caja (4,50 Kg./Caja) (50 Cajas/Palé) | 0,83 |



Peine de Ventilación 60 mm (TB-12 / TB-4 / C-40.15 / C-40.19)



| Código | Longitud | Pedido mínimo | PVP €/ml |
|-----------------------------|----------|---|----------|
| Rojo 7/0500 Negro 7/0502 | 1 m | 200 ml/Caja (18 Kg./Caja) (15 Cajas/Palé) | 0,54 |



Rejilla de Alero 80 mm



| Código | Longitud | Pedido mínimo | PVP €/ml |
|--------------|----------|-----------------------------|----------|
| Negro 7/0558 | 5 m | 100 ml/Caja (5 Kg./Caja) | 0,63 |



Rastrel + Peine Alero (Rastrel 30 mm; Peine 60 mm) (BORJATHERM / TB-12 / TB-4 / C-40.15 / C-40.19)

| Código | Longitud | Pedido mínimo | PVP €/ml |
|-----------------------------|----------|--|----------|
| Rojo 7/0553 Negro 7/0555 | 1 m | 50 ml/Caja (4,50 Kg./Caja) (24 Cajas/Palé) | 1,06 |



VENTILACIÓN DE LA CUMBRE

Bajo-Cumbra Mixto 390 mm



| Código | Medidas | Pedido mínimo | PVP €/ml |
|---|------------|--|----------|
| Rojo 7/0508 Negro 7/0510 Beige 7/0575 | 0,39 x 5 m | 20 ml/Caja (5,20 Kg./Caja) (180 Rollos/Palé) | 4,08 |



Bajo-Cumbra Mixto 310 mm **NUEVO**



| Código | Medidas | Pedido mínimo | PVP €/ml |
|--|------------|----------------------------|----------|
| Rojo 7/1003 Marrón 7/1004 Negro 7/1005 | 0,31 x 5 m | 35 ml/Caja (8 Kg./Caja) | 3,62 |



Bajo-Cumbra TB-ROLL 390 mm (impermeable)



| Código | Medidas | Pedido mínimo | PVP €/ml |
|--|------------|--|----------|
| Rojo 7/0587 Marrón 7/0911 Negro 7/0589 Beige 7/0912 | 0,39 x 5 m | 20 ml/Caja (5,20 Kg./Caja) (120 Rollos/Palé) | 4,08 |



Bajo-Cumbra Aluminio 400 mm



| Código | Medidas | Pedido mínimo | PVP €/ml |
|--|------------|--|----------|
| Rojo 7/0505 Marrón 7/0506 Negro 7/0507 | 0,40 x 5 m | 20 ml/Caja (5,60 Kg./Caja) (180 Rollos/Palé) | 4,15 |



ILUMINACIÓN

Teja Cristal TB-12



| Código | Compatible | Pedido mínimo | PVP €/ud |
|--------|------------|--------------------------------|----------|
| 7/0532 | TB-12 | 6 uds/Caja (20,40 Kg./Caja) | 20,24 |

Teja Cristal ALICANTINA-12



| Código | Compatible | Pedido mínimo | PVP €/ud |
|--------|---------------|--------------------------------|----------|
| 7/0535 | Alicantina-12 | 6 uds/Caja (18,60 Kg./Caja) | 17,37 |

PINTURA



| CÓDIGO | DENOMINACIÓN | COMPATIBILIDAD | Bote | Pedido mín. | PVP (€/Ud.) |
|--------|----------------------|-----------------------------------|--------|-------------|-------------|
| 7/0753 | ENGOBE GRAPHITE | Graphite, Paris Ocre | 750 ml | 1 bote | 39,86 € |
| 7/0754 | ENGOBE CHOCOLATE | Chocolate | 750 ml | 1 bote | 39,86 € |
| 7/0755 | ENGOBE NATURAL BLACK | León Matte, Natural Black | 750 ml | 1 bote | 39,86 € |
| 7/0756 | ENGOBE MID GREY | Mid Grey | 750 ml | 1 bote | 39,86 € |
| 7/0757 | ENGOBE TOKYO COPPER | Tokyo Copper | 750 ml | 1 bote | 76,66 € |
| 7/0784 | ENGOBE CREMA | Toronto, Lamalou, Blanco Jaspeado | 750 ml | 1 bote | 39,86 € |
| 7/0785 | ENGOBE GREY M1 | Sidney Graphite, Austin Grey | 750 ml | 1 bote | 39,86 € |
| 7/0888 | ENGOBE VERDE | Esmaltado Verde | 750 ml | 1 bote | 39,86 € |
| 7/0889 | ENGOBE AZUL COBALTO | Esmaltado Azul Cobalto | 750 ml | 1 bote | 39,86 € |

Se aconseja diluir el engobe con agua al 50%.

Para Edilians Group, la responsabilidad social corporativa es un compromiso a largo plazo que se integra de manera transversal en nuestro modelo y nuestra estrategia.

Conscientes del impacto ambiental de nuestro sector, ofrecemos soluciones que combinan eficiencia y desarrollo sostenible para responder a las expectativas de nuestros clientes y favorecer la transición hacia una economía sostenible y con bajas emisiones de carbono.

Un compromiso con la RSC basado en 4 pilares:

EL FACTOR HUMANO



En Tejas Borja continuamos promoviendo el avance de soluciones en tejas que combinan eficiencia y sostenibilidad. Nuestros productos no solo satisfacen las necesidades de nuestros clientes, sino que también promueven activamente la transición hacia una economía de bajas emisiones de carbono.

MEDIO AMBIENTE



El factor humano impulsa nuestro éxito. En Tejas Borja, el desarrollo de las personas es importante. Promovemos un ambiente inclusivo, seguro y respetuoso. Creemos en la capacidad de nuestra gente para crear un impacto positivo y duradero en la sociedad.

VÍNCULO REGIONAL



Creemos en participar activa y responsablemente en las comunidades donde operamos. Por lo tanto, continuamos colaborando con proyectos y programas que tienen un gran impacto en el bienestar social y la protección del medio ambiente.

GOBERNANZA

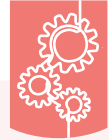

La ética y la integridad son principios fundamentales en Tejas Borja. Nos aseguramos de cumplir con altos estándares de gobierno corporativo, colaborando estrechamente con nuestros stakeholders para asegurar prácticas responsables, transparentes y alineadas con nuestros valores empresariales.



INFORME RSC ↓



VIDEO RSC ↓



TEJAS BORJA (en lo sucesivo, el «Vendedor») es una empresa especializada en la fabricación y comercialización de materiales de construcción destinados, sobre todo, a distribuidores y profesionales de la construcción. Las presentes condiciones generales de venta (en lo sucesivo, «CGV») establecen las condiciones en las que el Vendedor realiza a los clientes profesionales (en lo sucesivo, el (los) «Comprador(es)») la venta de sus productos (en lo sucesivo, el (los) «Producto(s)'). Dado que las CGV se entregan o envían sistemáticamente a cada Comprador, la formalización de un pedido implica el cumplimiento íntegro y pleno por parte del Comprador de estas condiciones, que declara conocer con anterioridad y haber aceptado los términos de las mismas, habiendo sido este último libre de negociarlas.

Salvo previa aceptación por escrito del Vendedor, ninguna condición especial del Comprador, en concreto, ninguna condición de compra, podrá prevalecer sobre estas condiciones.

I) PEDIDOS

Los pedidos realizados por el Comprador serán aceptados únicamente tras la confirmación por escrito del Vendedor, mencionando éste la naturaleza y la cantidad de los Productos, así como una fecha de disponibilidad provisional. La venta se considerará completada y formalizada a partir de la recepción de dicha confirmación.

Los pedidos deberán enviarse por correo electrónico a (pedidos@tejasborja.com). Para evitar errores, el Vendedor confirmará por escrito los pedidos telefónicos que el Comprador deberá validar de manera explícita.

A todos los efectos, en ausencia de confirmación escrita de un pedido, el envío de los Productos y/o de una factura por parte del Vendedor se considerará como una confirmación de dicho pedido, siempre que el Comprador se lo haya enviado por escrito al Vendedor.

Debido a los colores naturales de las arcillas, las tejas pueden presentar ciertos matices en el color. Por ello, el Vendedor recomienda que en la instalación de los Productos se combinen tejas de diferentes palés, de conformidad con la norma UNE-136020 relativa al montaje de cubiertas con tejas cerámicas.

La representación de los colores en fotografías/dibujos/pictogramas no constituye una obligación de resultado y no puede ser completamente fiel a la realidad. Por lo tanto, el Comprador no podrá emprender ninguna acción contra el Vendedor sobre la base de una no conformidad a este respecto.

II) PRECIOS

La lista de precios se aplicará ex fábrica, salvo que se indique lo contrario en la lista de las tarifas. La publicación de las nuevas tarifas anula y sustituye a las anteriores a partir de su fecha de entrada en vigor.

Los precios estarán en vigor durante el periodo de validez mencionado.

No obstante, los precios publicados (catálogos, folletos u otros) estarán sujetos a revisión por parte del Vendedor sin previo aviso, en caso de variaciones de las condiciones económicas, especialmente en el supuesto de producirse una variación de los costes de fabricación.

Los precios no incluyen el IVA.

III) ENTREGA

Los Productos se entregarán embalados según los métodos utilizados en el momento de su fabricación. Tejas Borja S.A.U. se reserva el derecho a modificar sin previo aviso las características de tamaño, peso y unidades por palé.

Las dimensiones, espesores y pesos de los materiales son aproximados.

Las entregas se realizarán únicamente en función de la disponibilidad de los Productos y el transporte y, en cualquier caso, por orden de llegada de los pedidos.

Salvo acuerdo en contrario entre las partes, los Productos se entregan EXW/ex fábrica del Vendedor (ExWorks INCOTERMS ICC, 2020). El transporte correrá a cargo del Comprador, excepto para las entregas en Francia (ver condiciones BORJALogistic: <https://tejasborja.com/tarifas/es/BorjaLogistic-2025.pdf>). La referencia del envío se corresponderá con el número de pedido. Al Comprador se le notificará una confirmación de la fecha de entrega, entendiéndose que las fechas de entrega se dan a título indicativo. El incumplimiento de estas fechas no dará lugar a ninguna reclamación de indemnización por parte del Comprador. Si un Producto no estuviera disponible, se enviará al Comprador una nueva confirmación de pedido indicando la nueva fecha provisional de disponibilidad del Producto.

Los transportistas serán responsables de los daños y pérdidas ocasionados durante el transporte. Por lo tanto, será responsabilidad del Comprador y/o de los destinatarios de los Productos hacer las comprobaciones necesarias inmediatamente, y a más tardar en las 48 horas siguientes a la recepción, e interponer su propia reclamación contra los transportistas.

Las entregas se realizarán únicamente en obras de construcción e instalaciones de la empresa de fácil acceso. Los efectos que puedan derivarse de las dificultades de acceso, así como los daños causados por este motivo a un vehículo del Vendedor o por un vehículo de este, correrán a cargo del Comprador. El Vendedor podrá negarse a realizar la entrega en lugares que puedan suponer riesgos de seguridad o daños a los vehículos.

Los productos deberán controlarse en el momento de la descarga. En caso de no conformidad o de defectos aparentes de los Productos entregados con respecto a los Productos solicitados o al albarán de entrega, el Comprador deberá notificarlo al Vendedor por escrito en un plazo de 48 horas a partir de la entrega de los Productos y aportar fotografías que acrediten dichas no conformidades. Una vez transcurrido este plazo, no se podrá hacer ninguna reclamación al respecto. En caso de defecto no perceptible o vicio oculto, el plazo de notificación se ampliará a siete (7) días naturales desde la utilización de los Productos, no pudiendo exceder este plazo el previsto en la garantía legal.

Cuando la causa de la reclamación esté relacionada con una no conformidad del Producto, el Vendedor estará obligado a sustituir dicho Producto únicamente en la medida en que se considere una no conformidad de acuerdo con la norma EN 1304.

La instalación de los Productos (método, medios, etc.) será responsabilidad del proveedor de servicios designado por el Comprador, de acuerdo con la normativa vigente y especialmente con la norma UNE-136020 relativa al montaje de cubiertas con tejas cerámicas y con las especificaciones de Tejas Borja S.A.U.

IV) GARANTÍAS

En caso de defectos o no conformidad de los Productos entregados, se aplicará la garantía legal.

La garantía estará sujeta a la condición de que los Productos se utilicen para el fin al que están destinados. El Vendedor no garantiza la estanqueidad de la cubierta cuando se utilizan accesorios de arcilla que no pertenecen a su gama de Productos. Además, queda excluida cualquier garantía por daños o accidentes causados por negligencia, falta de mantenimiento, almacenamiento inadecuado, desgaste natural o uso anormal del Producto.

Asimismo, para acogerse a la garantía, la instalación de los Productos deberá cumplir las normas técnicas y las normas de uso que establecen las recomendaciones técnicas, así como las normas profesionales o las certificaciones a las que estén sujetas los productos.

En caso de no conformidad o defecto probado, el Vendedor estará obligado únicamente a sustituir o reembolsar los Productos que este reconozca como defectuosos, mientras que la mano de obra necesaria para esta sustitución correrá a cargo del Comprador. A todos los efectos, se establece que la sustitución de un Producto en garantía no generará en ningún caso nuevas condiciones de garantía, ni ampliará las condiciones de garantía iniciales.

Además, en caso de que el Vendedor haya dejado de comercializar un Producto cubierto por la garantía, este se reserva el derecho a sustituir dicho Producto por otro de calidad similar. El Vendedor se reserva el derecho a suministrar otro tipo de producto en el caso de que este haya dejado de comercializar los Productos objeto de la reclamación en el momento de hacer valer la garantía.

V) FACTURACIÓN Y PAGO

Los Productos se venden al precio vigente en el momento de la entrega o recogida por parte del Comprador.

En el caso de los productos que requieran medios de transporte individuales, se aplicará un recargo del 25 % sobre el precio original, excepto a las piezas y productos BorjaDECOR y BorjaJET.

En el caso de los **Productos fabricados bajo pedido**, el Comprador deberá efectuar un pago por adelantado en las siguientes condiciones:

- En el caso de los productos de innovación como BorjaDECO, Sistemas de aislamiento (BorjaSat y BorjaTherm) y Sistemas solares (ERI, teja solar Flat-5XL y teja solar Flat-10), el día de la confirmación del pedido deberá adelantarse el pago del 50 % del importe de este;
- En el caso de los productos Teja FLAT-5XL BorjaJET, el día de la confirmación del pedido deberá adelantarse el pago del 25 % del importe de este.
- En el caso de los productos no estándar (PPM'S), el día de la confirmación del pedido deberá adelantarse el pago del 50 % del importe de este, debiendo abonarse el resto a más tardar el día de la carga y/o recogida de los Productos.

Las condiciones de pago aplicables serán las acordadas entre el Comprador y el Vendedor y, en ningún caso, podrán superar los plazos de pago legales. Con arreglo a las presentes condiciones generales de venta, el pago se considerará efectuado con el cobro efectivo de las sumas adeudadas.

Cualquier compensación en los pagos deberá ser objeto de un acuerdo previo, expreso y por escrito del Vendedor.

En caso de retrasarse en el pago sin el acuerdo expreso previo del Vendedor, todas las sumas adeudadas por el Comprador serán exigibles de manera inmediata. Cualquier pago realizado al Vendedor se imputará a las deudas más antiguas pendientes de pago.

Además, las sumas impagadas en la fecha de vencimiento devengarán un interés equivalente al tipo de interés aplicado por el BCE a su operación de refinanciación más próxima a la fecha de vencimiento del pago correspondiente más diez (10) puntos porcentuales.

Los intereses comenzarán a devengarse a partir del día siguiente a la fecha de pago indicada en la factura y continuarán devengándose hasta que el Comprador haya pagado todas las sumas adeudadas al Vendedor.

En caso de retraso en el pago, a las sanciones por retraso que se le adeuden al Vendedor, se añadirá una indemnización fija por gastos de cobro de 40 euros. Estas sanciones y gastos de cobro será exigibles de pleno derecho.

En caso de cambio en la situación legal o financiera del Comprador que pueda afectar a su capacidad para cumplir con sus compromisos financieros, el Vendedor se reserva el derecho de exigir garantías o anular los pedidos pendientes, incluso después de haber suministrado un pedido de manera parcial.

VI) DEVOLUCIONES/ANULACIONES

La devolución de Productos no defectuosos por parte del Comprador estará sujeta al consentimiento previo por escrito del Vendedor. En caso de aceptación expresa por parte del Vendedor, las devoluciones deberán ir acompañadas de las referencias del albarán de entrega y las facturas correspondientes en un plazo de seis (6) meses desde la entrega. Los gastos derivados de una devolución correrán a cargo del Comprador.

En función del plazo de devolución del Producto en cuestión, a criterio del Vendedor, se aplicará un descuento sobre el precio de la factura de entre el 0 % y el 50 %. No obstante, las devoluciones de accesorios estarán sujetas a una depreciación mínima del 20 % sobre el precio facturado, a excepción de los pedidos de productos bajo pedido, BorjaDECOR, TEJA FLAT-5XL BorjaJET y PMM, que no se pueden devolver.

Los pedidos que requieran la preparación de material no podrán modificarse ni anularse. En su caso, se aplicará automáticamente una tasa de manipulación de 15 euros por palé/paquete.

VII) DATOS PERSONALES

En el marco de su relación contractual, ambas partes se comprometen a cumplir con la normativa vigente aplicable al tratamiento de datos personales, en particular el Reglamento (UE) 2016/679 del Parlamento Europeo y del Consejo del 27 de abril de 2016 (RGPD). Cada parte es responsable de sus propios datos personales.

El Vendedor tratará los datos de contacto de sus clientes (incluido el Comprador) con la finalidad de gestionar la relación comercial y, salvo oposición, a efectos de prospección comercial. Este tratamiento se basará en intereses

legítimos (cumplimiento de la relación contractual y promociones comerciales). Los datos se conservarán mientras dure la relación contractual y durante los tres (3 años posteriores en el caso de las operaciones de prospección para después archivarlos con fines de prueba. Los datos estarán destinados al personal autorizado del Vendedor, así como a sus posibles subcontratistas. Las personas interesadas tendrán derecho de acceso, rectificación, supresión, oposición, limitación, definición de instrucciones post mortem, que podrán ejercer por escrito a la siguiente dirección: Km. 3, CV-376, 46160 Lliria, Valencia, España, o por correo a info@tejasborja.com. Podrán presentar una reclamación ante la AEPD.

VIII) CLÁUSULA DE RESERVA DE PROPIEDAD

Los Productos vendidos seguirán siendo propiedad del Vendedor hasta el pago íntegro del precio principal y otras obligaciones adicionales. El Comprador deberá asegurarse de que siempre se pueda realizar la identificación de los Productos.

Las disposiciones anteriores no impiden la transmisión al Comprador de los riesgos de pérdida o deterioro de los Productos sujetos a reserva de propiedad, ni tampoco de los daños que puedan causar en el momento de la entrega.

En caso de embargo o de cualquier otra intervención de un tercero en los Productos, el Comprador deberá informar imperativamente y sin demora al Vendedor para permitirle oponerse y preservar sus derechos.

El Comprador también tendrá prohibido pignorar o transferir la propiedad de los Productos como garantía.

Todos los documentos relacionados con los productos (en adelante, "Información confidencial") divulgados por una de las partes a la otra no podrán ser copiados, reproducidos o comunicados a terceros.

El Vendedor conserva la plena propiedad y todos los derechos de propiedad intelectual relacionados con dicha información Confidencial. Cualquier divulgación pro una u otra parte deberá ser devuelta a la parte que la divulga cuando esta lo solicite.

IX) LEY APLICABLE. RESOLUCIÓN DE CONFLICTOS

Las CGV se rigen por la legislación española salvo sus disposiciones sobre conflictos de leyes. Las partes excluyen expresamente la aplicación de la Convención de las Naciones Unidas sobre los contratos de venta internacional de mercancías. Cualquier litigio derivado de la venta de los Productos por parte del Vendedor se someterá a la jurisdicción exclusiva del Tribunal de Comercio competente correspondiente al domicilio social del Vendedor.

X) CONFORMIDAD

Al aceptar estas condiciones, el Comprador garantiza que no es una Entidad Sancionada, es decir, no es una entidad con la que el Vendedor no pueda mantener relaciones comerciales debido a la existencia de un embargo. Asimismo, el Comprador garantiza que no controla, no está controlado ni está bajo control común con una Entidad Sancionada, de acuerdo con el artículo L.233-3 del Código de Comercio.

Si el Comprador se convirtiera en una Entidad Sancionada, se compromete a notificarlo inmediatamente al Vendedor.

Además, el Comprador deberá informar al Vendedor sobre el destino final de los Productos, teniendo en cuenta las listas relativas a las entidades sancionadas que están dispo-

nibles en el sitio web del Ministerio de Economía, Finanzas y Soberanía Industrial y Digital.

En caso de incumplimiento de la ética comercial o de los principios descritos en el Código Ético del Grupo Edilians, el Vendedor se reserva el derecho de suspender o rescindir total o parcialmente el contrato, sin que esto implique ninguna responsabilidad para el Vendedor.

XI) CONDICIONES DE DEVOLUCIÓN DE PALETS DE MADERA

| PALETS | CARGO | ABONO* |
|-----------|----------------|---------------|
| Planos | 10,50 €/Unidad | 7,50 €/Unidad |
| Laterales | 26 €/Unidad | 19 €/Unidad |

* No se abonarán aquellos palés cuyo estado de deterioro sea superior al mínimo exigido para su nuevo uso o reparación. Los criterios de calidad que se llevarán a cabo para la aceptación de los palés son los detallados a continuación, por lo tanto, no serán válidos:

- Si tiene un cabirón roto.
- Si tiene más de 2 tablas rotas.
- Si tiene más de 2 tacos rotos.
- Si la madera está en malas condiciones.
- Si no es de Tejas Borja.

Los palés no válidos pueden ser rechazados en el momento de la descarga. El importe del abono se compensará en la siguiente factura.

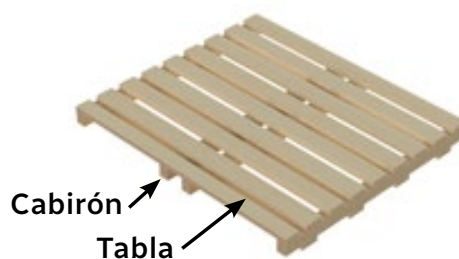

Esta Tarifa anula las anteriores a partir de la fecha de su entrada en vigor. Los precios son válidos durante el periodo vigente de la tarifa salvo error tipográfico o de transcripción.

Fecha entrada en vigor de la Tarifa: **15 de enero de 2025.**

Tejas Borja se reserva el derecho a modificar y/o suprimir los modelos mostrados en este catálogo sin previo aviso. Los colores de las piezas pueden diferir ligeramente de los originales. Las piezas presentadas en este catálogo son sugerencias decorativas con fines publicitarios. Para la instalación real deberán utilizarse las instrucciones de instalación publicadas por Tejas Borja.

Borja Logistics
2025 ↓



Última Versión
TARIFA ↓



Soluciones para todos los proyectos de tejado

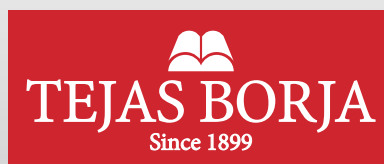

Una marca
EDILIANS GROUP

TEJAS BORJA, S.A.U. | Ctra. Lliria a Pedralba Km. 3, 46160 Lliria, Valencia, SPAIN
T. +34 96 279 80 14 | info@tejasborja.com | tejasborja.com